

水害ハザードマップ

英比地区

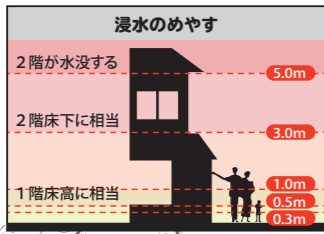

- 凡例**
- 阿久比川水系十ヶ川水系
想定最大規模浸水区域
- 5.0m~10m
 - 3.0m~5.0m
 - 1.0m~3.0m
 - 0.5m~1.0m
 - 0.3m~0.5m
 - ~0.3m
- 家屋倒壊等氾濫想定区域
- 河岸浸食
 - 氾濫流
- 土砂災害警戒区域
- 土砂災害警戒区域
 - 土砂災害特別警戒区域
- 過去の浸水区域
- 東海豪雨浸水区域
- 避難所
- ヘリポート外離着陸場
 - 避難所
 - 避難場所
 - 福祉避難所
 - 医療機関
 - 防災関連施設
 - 水防・防災倉庫
 - 要配慮者利用施設
- 水位観測所・カメラ
- 水位観測所
 - 河川監視カメラ
- 緊急輸送道路
- 第1次緊急輸送道路
 - 第2次緊急輸送道路
 - 第3次緊急輸送道路



避難所					
番号	名称	電話番号	番号	名称	電話番号
4	板山公民館	48-0081	16	白沢区民館	48-4325
8	英比小学校※	48-0022	17	高根台集会所	48-3639
9	坂部公民館	48-5060	18	ふれあいの森	48-8431
10	中央公民館	48-1111	19	図書館	48-6231
11	阿久比中学校	48-0050	20	ほくぶ幼稚園	48-5605
15	卯之山児童館	48-4430	25	英比保育園※	48-0020
			26	アグピアホール	48-1111

※英比小学校・英比保育園は風水害時の避難所から除きます。

避難場所	
番号	名称
28	板山グラウンド
29	白沢グラウンド
30	高根台中央公園
32	卯之山公園
36	富士塚公園
38	南風公園
39	福住園高台東公園
40	白沢台中央公園
41	高根台西公園
47	焼山公園
48	坂部駅西公園※
50	阿久比スポーツ村
56	芝生広場
59	英比小学校グラウンド※

※英比小学校グラウンド・坂部駅西公園は風水害時の避難所から除きます。

福祉避難所		
番号	名称	電話番号
61	阿久比一期一会荘	47-0205
62	パスピ・98	48-9098
63	ひらめき2%	48-9902

水防・防災倉庫	
番号	名称
67	阿久比町防災倉庫
68	阿久比町防災倉庫
69	阿久比町防災倉庫
70	英比学区自主防災倉庫
125	英比水防倉庫

防災関連施設		
番号	名称	電話番号
74	阿久比町役場	48-1111
75	半田消防署阿久比支署	47-0119
78	消防団第2分団詰所	48-7455

医療機関		
番号	名称	電話番号
84	飯塚医院	48-2131
85	広渡レディースクリニック	48-7703
86	阿久比クリニック	48-8866
87	浅井外科	48-8787
88	東ヶ丘クリニック	48-5551
90	高津耳鼻咽喉科	49-2525
91	渡辺クリニック	48-0202
94	眼科富田クリニック	49-3322
99	あぐい小児科クリニック	89-2020

要配慮者利用施設	
番号	名称
119	城山保育園

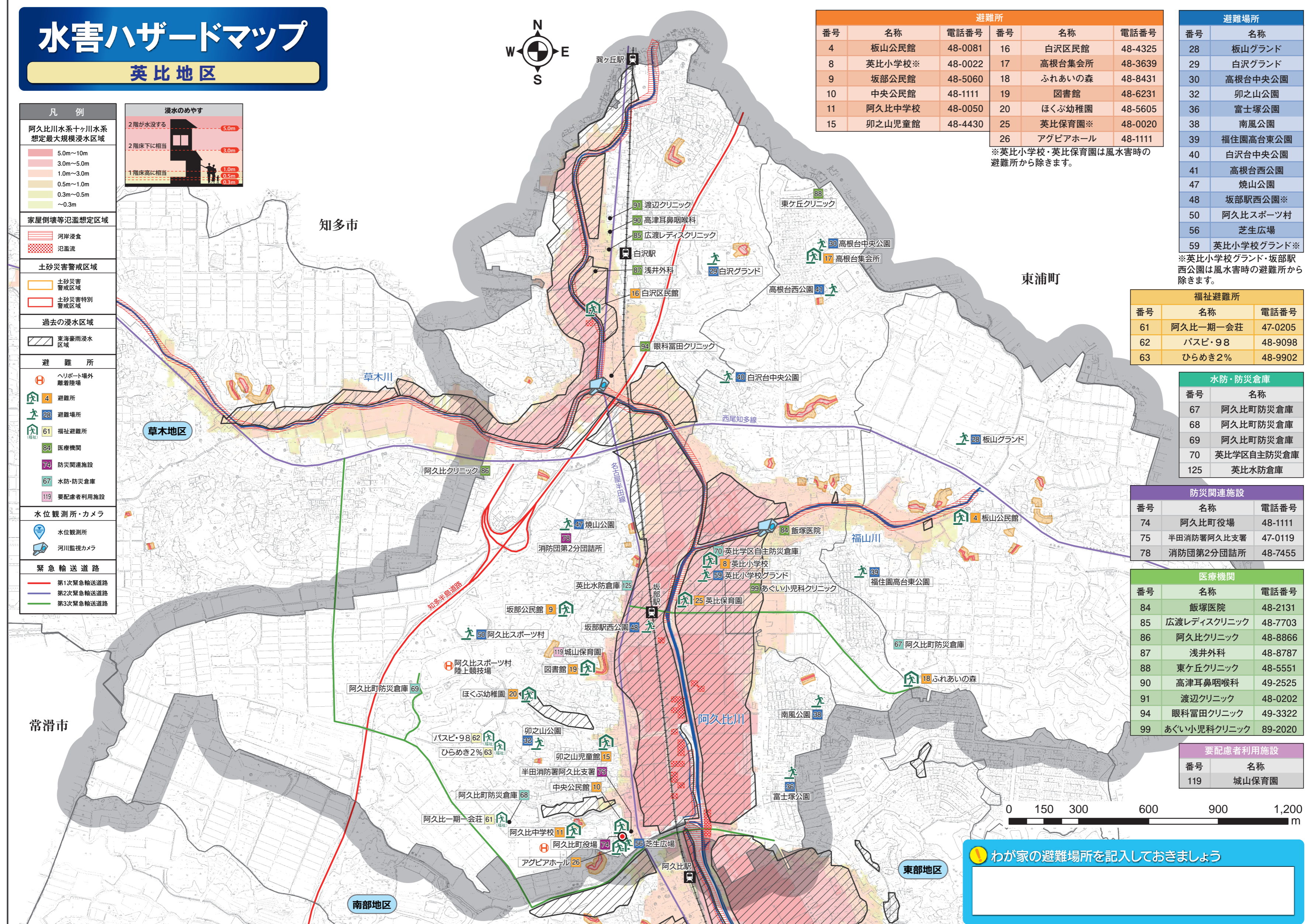

わが家の避難場所を記入しておきましょう