社会資本総合整備計画　　防災・安全交付金

令和02年01月07日

計画の名称	阿久比町における下水道施設の改築更新計画（防災・安全）		
計画の期間	令和０２年度　～　令和０６年度　(5年間)	重点配分対象の該当	
交付対象	阿久比町		
計画の目標	ストックマネジメント計画に基づき管内調査、管渠の改築・更新を行い、町民の安全・安心・快適な暮らしの実現を図る。		

全体事業費（百万円）	合計（A＋B＋C＋D）	35	A	35	B	0	C	0	D	0	効果促進事業費の割合C／（A＋B＋C＋D）	0	%

番号	計画の成果目標（定量的指標）			
	定量的指標の定義及び算定式	定量的指標の現況値及び目標値		
		当初現況値	中間目標値	最終目標値
		R2当初		R6末
1	ストックマネジメント計画に位置付け、改築を実施した管渠の割合を0%から100%に上昇させる。			
	ストックマネジメント計画に位置付けた管渠の改築・更新実施率 改築・更新を実施した延長（m）／改築・更新が必要な延長（m）	0%	%	100%

備考等	個別施設計画を含む	○	国土強靱化を含む	－	定住自立圏を含む	－	連携中枢都市圏を含む	－

案件番号：　0000150540

A 基幹事業

基幹事業（大）	番号	事業種別	地域種別	交付対象	直接間接	事業者	種別１	種別２	要素となる事業名（事業箇所）	事業内容（延長・面積等）	市区町村名／港湾・地区名	事業実施期間（年度） R02	R03	R04	R05	R06	全体事業費（百万円）	費用便益比	個別施設計画策定状況
		一体的に実施することにより期待される効果																	
		備考																	
下水道事業	A07-001	下水道	一般	阿久比町	直接	阿久比町	管渠（汚水）	改築	ストックマネジメント計画点検調査業務	改築・更新	阿久比町	■	■	■	■	■	35		策定済
		ストックマネジメント計画																	
											小計						35		
											合計						35		

案件番号： 0000150540

（図面）社会資本総合整備計画（防災・安全交付金）

計画の名称	阿久比町における下水道施設の改築更新計画（防災・安全）		
計画の期間	令和２年度　～　令和６年度　（５年間）	交付対象	阿久比町

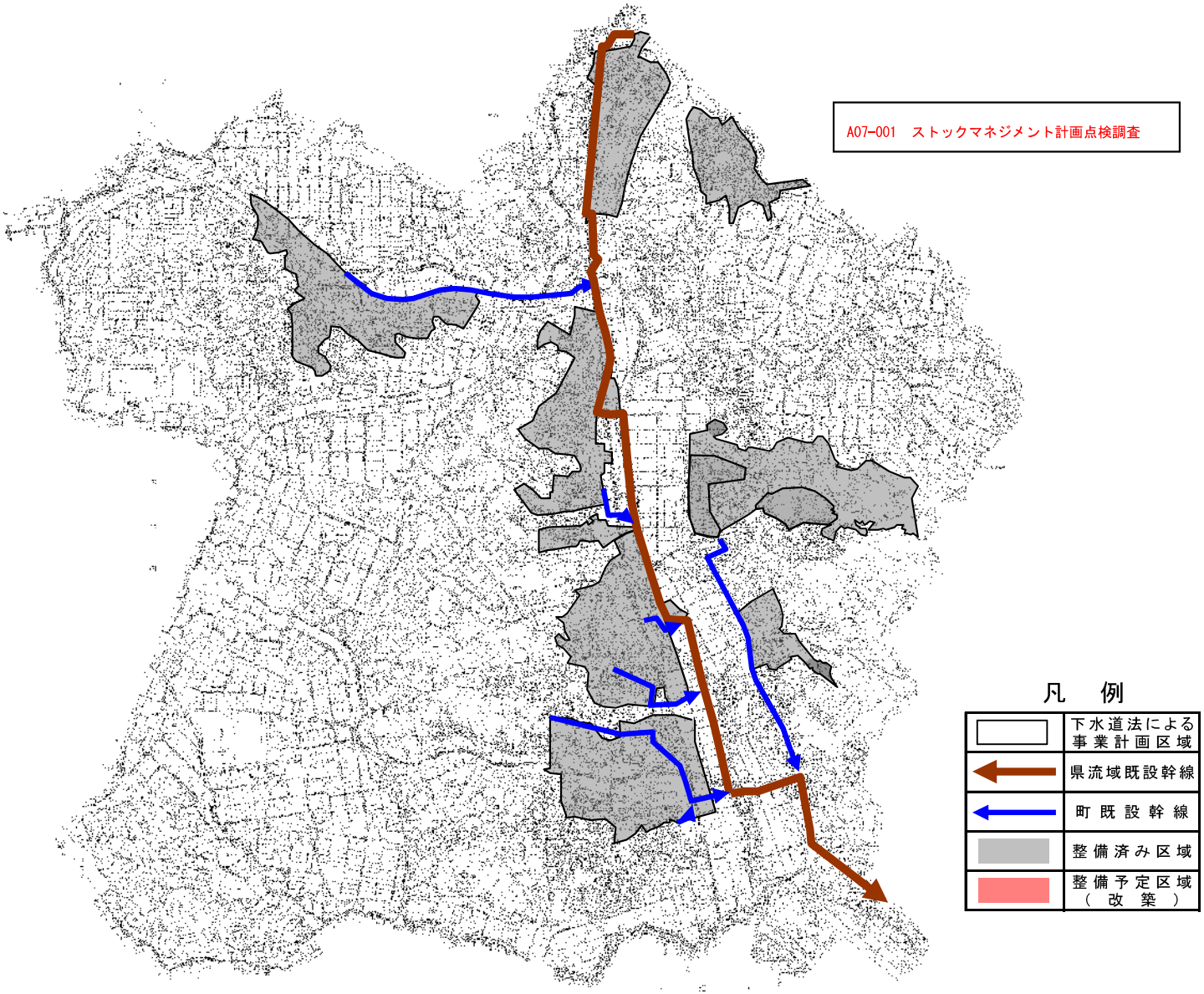

事前評価チェックシート

計画の名称： 阿久比町における下水道施設の改築更新計画（防災・安全）

事　前　評　価	チェック欄
I.　目標の妥当性	
①上位計画（知多湾等流域別下水道整備総合計画、全県域汚水適正処理構想）と適合している。	○
I.　目標の妥当性	
②阿久比町公共下水道事業計画と適合している。	○
I.　目標の妥当性	
③関連する他事業（衣浦西部流域下水道）の計画と適合している。	○
I.　目標の妥当性	
④各種事業計画（阿久比町下水道ストックマネジメント計画）が策定され、適合している。	○
I.　目標の妥当性	
⑤各種法令（都市計画法、下水道法等）を遵守している。	○
II.　計画の効果・効率性	
①目標と指標・数値目標の整合性が確保されている。	○
II.　計画の効果・効率性	
②指標・数値目標と事業内容の整合性が確認されている。	○
II.　計画の効果・効率性	
③指標・数値目標がわかりやすいものとなっている。	○
II.　計画の効果・効率性	
④十分な事業効果が確認されている。	○
III. 計画の実現可能性	
①長期的収支計画の見通しが健全と判断される。	○
III. 計画の実現可能性	
②関係機関との協議、住民等の合意形成等を踏まえて事業実施の確実性が高い。	○
III. 計画の実現可能性	
③その他、事業実施のための環境整備が図られている。	○

案件番号 :0000150540

交付金の執行状況

（単位：百万円）

	R2	R3	R4		
配分額（a）	3.3	1.8	10.4		
計画別流用増△減額（b）	0	0	0		
交付額（c=a+b）	3.3	1.8	10.4		
前年度からの繰越額（d）	0	0	0		
支払済額（e）	3.3	1.8	10.4		
翌年度繰越額（f）	0	0	0		
うち未契約繰越額(g)	0	0	0		
不用額（h = c+d-e-f）	0	0	0		
未契約繰越率+不用率（i = (g+h)/(c+d))％	0	0	0		
未契約繰越率+不用率が10％を超えている場合その理由					