じどうしつだより　3月号　No.458

阿久比町立図書館　48-6231　2024.3.1(金)

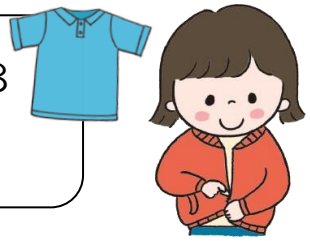

ファッションの本

いろいろなデザインの服があって、どんな服を着ようか迷ってしまいますね。今月は、ファッションの本を紹介します。お気に入りのコーディネートが見つかるかな？

『ふくはなにからできてるの？』
佐藤哲也　文　　え 586 ア
網中いづる　絵

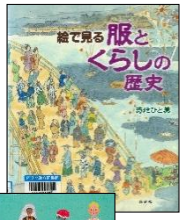

『絵で見る服とくらしの歴史』
菊地ひと美　文･絵　　児 383 キ

『着物のえほん』　え 593 タ
髙野紀子　作

『わくわく発見！世界の民族衣装』
竹永絵里　画　　児 383 タ

『もぐらとずぼん』　え 989 ミ
エドアルド･ペチシカ　文
ズデネック･ミレル　絵　うちだりさこ　訳

『旅のくつ屋がやってきた』　児 913 オ
小倉明　作　小林ゆき子　絵

『なんと！ようひんてん』　え 913 イ
石川基子　作

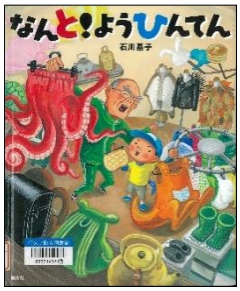

よそのみせでは　うっていないもの
ばかりの「なんと！ようひんてん」が
かいてんしました。キリンブーツや　ヤモリ
てぶくろとくつしたなど、やくに　たつか
わからないもの　ばかりでしたが…。

『ライラックのワンピース』　児 913 オ
小川雅子　作　めばち　絵

サッカーチームに所属している智広には、
秘密がある。それは、裁縫が大好きだと
いうこと。ある日、ハーブ園で出会った
女の子･リラちゃんに、お母さんとの
想い出のワンピースのお直しを頼まれて…。

『サンサロようふく店』　え 929 ア
アン･ゼソン　作･絵　林木林　訳

町なかの　三さろに、はじめての
ようふく店が　できました。まだ　ようふくを
きたことがない　おきゃくさんのために、
店のあるじの　ドックさんは、はりきって
ようふくを　したてます。

『ルルと魔法のぼうし』　児 933 メ
スーザン･メドー　作　こやまこいこ　絵
おおつかのりこ　訳

手品師の一族にそだてられたルルは、
ジェリーおじさんのマジックショーの助手を
することに。ルルがおじさんの衣装箱から
えらんだぼうしは、魔法のぼうしで…。

おはなし会

土・日・しゅく日
ごご　2：30～

展示ホール

狂俳英比会作品展
3/1(金)～3/10(日)

スケッチ燦展
3/14(木)～3/24(日)

図書館展
3/29(金)～4/14(日)

体調管理に気をつけて!!
外から帰ったら、
手洗いうがいを
しっかりしよう！

あたらしい本

『小学生になったらえほん』　え 376 ハ

長谷川康男　監修

しょうがっこうって　どんな　ひとが
いて、なにを　する　ところ　なんだろう？
しょうがっこうの　ことに　くわしい
かみさまと　いっしょに　しょうがっこうが
どんな　ところか　のぞいてみよう！

『みえた！ぎたいするいきものたち』　え 481 ロ

キャロン・ブラウン　作　　小松原宏子　訳
ウェズリー・ロビンズ　絵

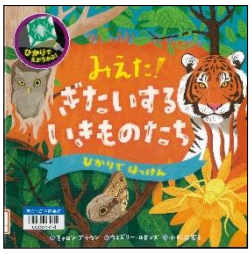

ぎたい　とは、いろや　もようで　まわりに
とけこんだり、ほかの　ものの　ふりを
したり　すること。うまく　ぎたいしている
いきものたちを　さがしてみよう！

『ひらがなさん、じけんです！』　え 811 イ

正高もとこ　作　　市原淳　絵

ひらがなさんたちは　それぞれの
いえに　すんで、なかよく　くらして
いました。あるひ、「う」や「か」に
ついていた　てんが　なくなる
じけんが　おきて…。

『くまくんです。』　え 913 ム

村上康成　作

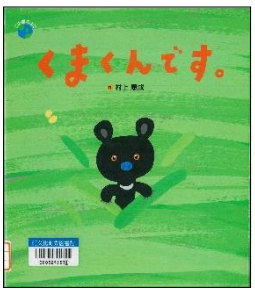

はるが　はじまり、くまの　おやこが
すあなから　でてきました。やまは
どんどん　あたたかくなり、くまくんが
キイチゴを　むちゅうで　たべていると、
おかあさんが　いないことに　きづきます。

『ネコになりたかったクモのルイージ』　え 933 ホ

ミシェル・ヌードセン　作　　福本友美子　訳
ケビン・ホークス　絵

すむところを　さがしていた　けが
もじゃもじゃの　おおきなクモ。ふるい
いえのソファーのしたで　ねむっていると
こネコが　ほしいとおもっていた
ベティおばさんにみつかってしまい…。

『世界が広がる！地図を読もう』　児 448 イ

今和泉隆行　著

地図の見方や読み方を知ると、町や
土地のしくみを理解するのに役立ちます。
クイズや謎解きで地図の基礎を学び、
いろいろな地図を目的によって、
使いこなせるようになろう！

『10歳からの「おいしい」科学』　児 498 サ

齋藤勝裕　著

プリンがかたまるのには、化学反応が
関わっている!?ワサビと唐辛子の辛さは
違う？ガムはどうして伸びる？私たちが
いつも食べている食べ物にひそんでいる、
多くの科学の謎を解き明かそう！

『ズーミング！旅客機』　児 538 チ

チャーリィ古庄　著　　日本航空　協力

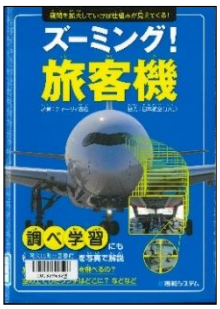

旅客機はどうして空を飛ぶことが
できるの？中が寒くも暑くもないのは
どうして？汚れたらどうやってキレイに
している？など、旅客機の謎や疑問に
ついて、写真をズーミングして解説します。

『インサイド　この壁の向こうへ』　児 913 サ

佐藤まどか　著

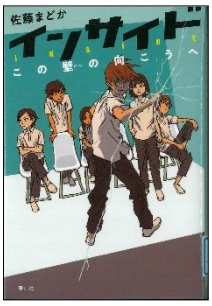

階級社会による格差が進んだ都市国家
キトー。下流階級の孤児、キイとカイトの
兄弟は、見知らぬ施設に連れてこられる。
そこには、自分たちの他に、それぞれ
事情のある4人の少年少女がいて…。

『わたしの名前はオクトーバー』　児 933 ヘ

カチャ・ベーレン　著　　こだまともこ　訳

父さんと森で暮らしているオクトーバー。
11歳の誕生日の日、思いがけない
出来事が起こって、「母親とかいうひと」の
家で過ごすことになる。森で育った
オクトーバーには、ロンドンの街や、
学校での新しい生活が窮屈で…。