

Agui Town Flood / Landslide Disaster / Tsunami Hazard Map 阿久比町 洪水、土石流灾害、海啸灾害地图

아구이초 홍수·토사 재해·쓰나미 재해예측도

Inundação da Cidade de Agui/Desastre de Deslizamento de Terra/Mapa de Risco de Tsunami

Agui River System and Jukka River System Expected Inundation Area Map, Landslide Disaster Warning Area Map

阿久比川河系、十川河系淹水预测图、土石流灾害警戒区域地图

아구이가와강 수계·쫇카가와강 수계 침수 예상도·토사 재해 경계 구역도

Mapa da Área de Inundação Esperada do Sistema do Rio Agui e do Sistema do Rio Jukka, Mapa da Área de Alerta de Desastre de Deslizamento de Terra

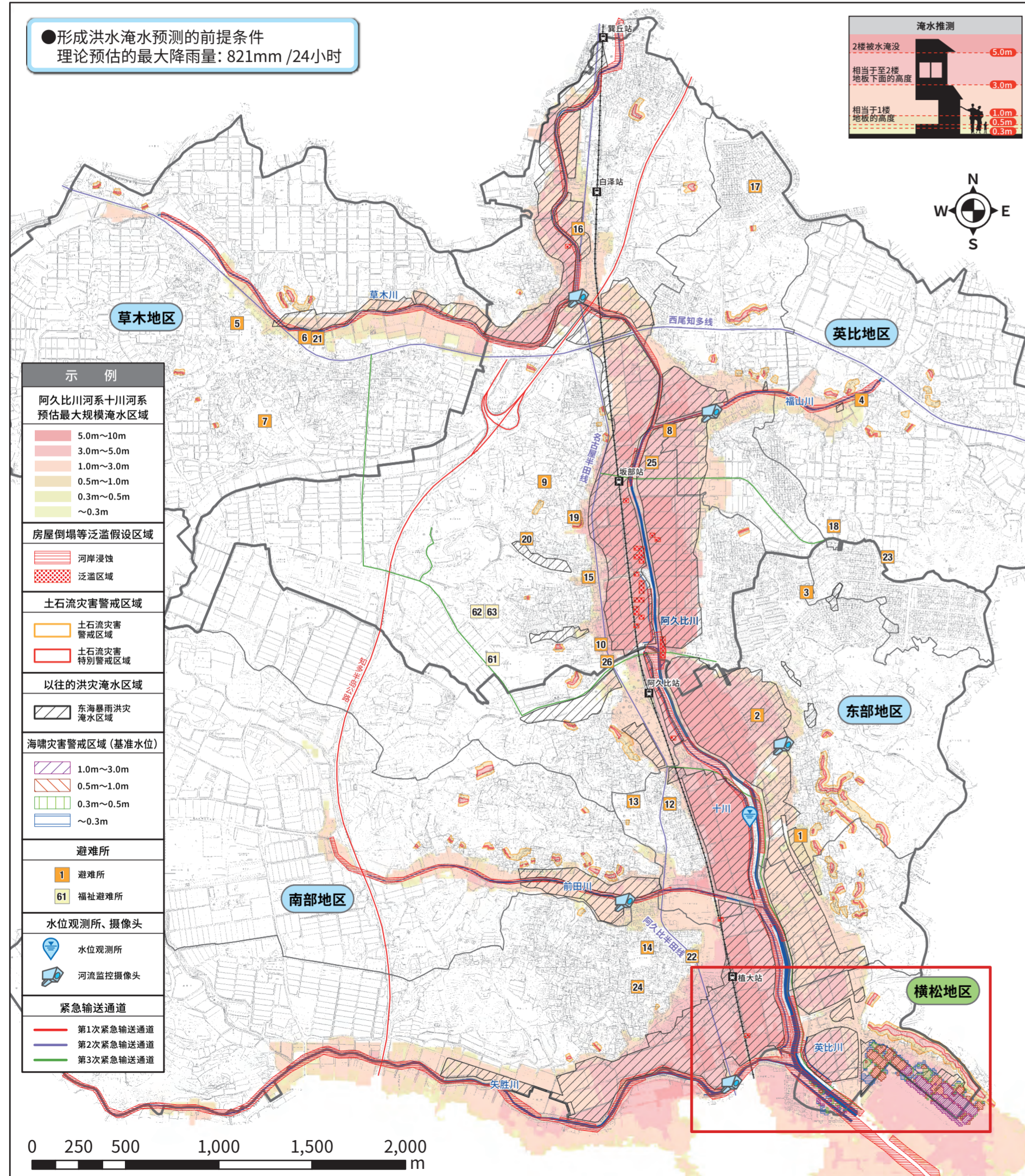

Tsunami Disaster Warning Area Map

海啸灾害警戒区域图

쓰나미 재해 경계 구역도

Mapa da Área de Alerta de Desastre de Tsunami

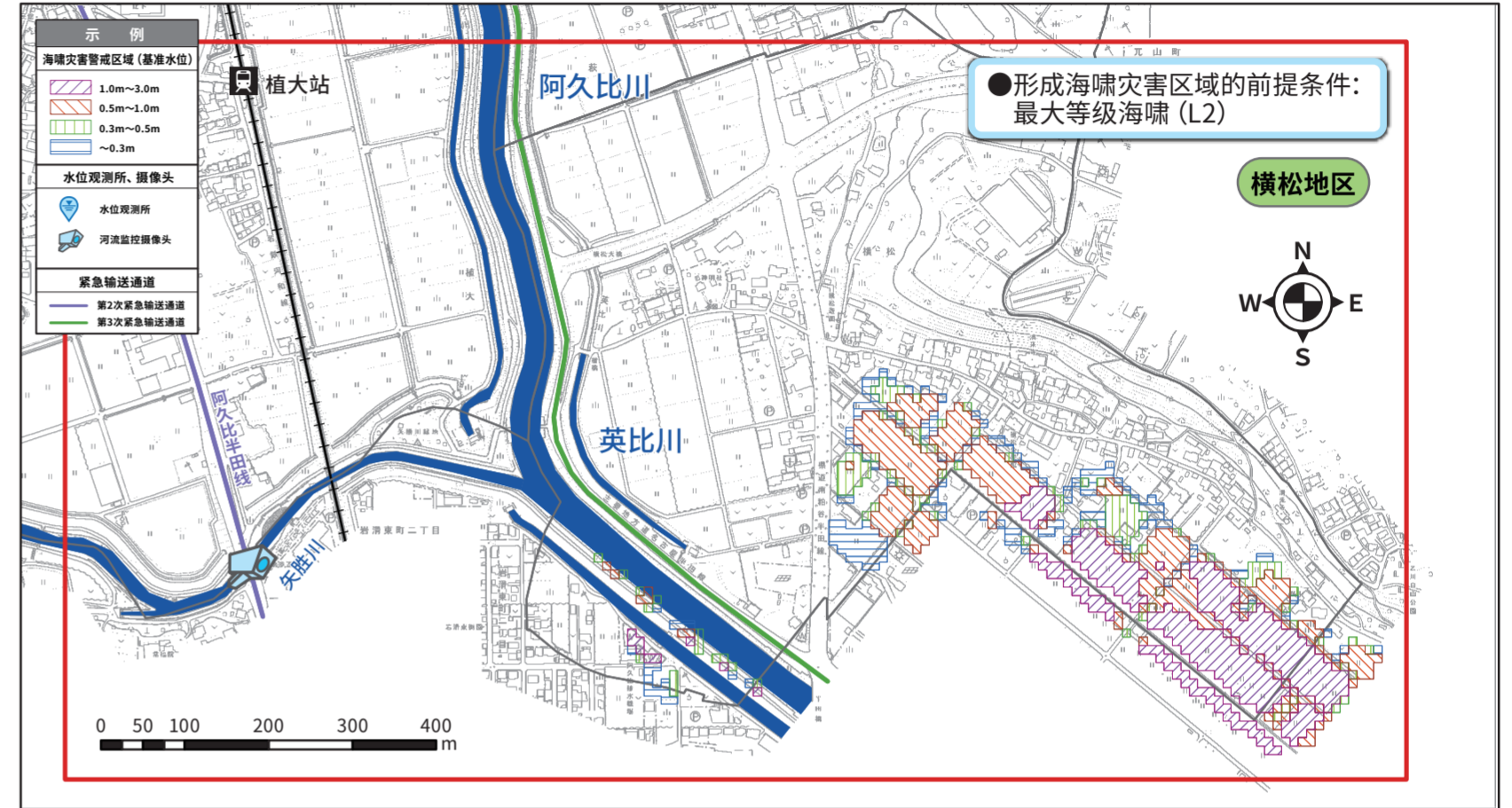

This map was prepared based on the "Agui River System and Jukka River System Expected Inundation Area Map" published by Aichi Prefecture in April 2020 and "Book Related to Public Notice of Designation of Tsunami Disaster Warning Area". The expected inundation range and depth in the town when heavy rains fall in the Agui and Jukka River basins, areas where rivers may overflow and houses may be flooded (flooding risk areas including collapse of buildings), and areas at risk of landslide disasters (landslide disaster warning areas) are shown on the map. Please note that depending on how it rains and the magnitude of the earthquake, inundation may occur even in places not shown on this map, and the inundation depth may increase.

此地图根据爱知县在2020年4月公布的“阿久比川水系、十川水系淹水预测图”和“海啸灾害警戒区域的指定公告相关图书”为基础制作。此地图显示了阿久比川、十川流域发生大雨或海啸时街道内预想的淹水范围和深度、河流泛滥时有房屋被冲毁危险的区域(房屋倒塌等泛滥假设区域)、有土石流灾害危险性的区域(土石流灾害警戒区域)。请注意:根据降雨的范围和地震的规模,即使在图中未标出的地方也有淹水可能性,且淹水深度也有变深的可能性。

이 지도는 아이치현이 2020년 4월에 공표한 '아구이가와강 수계·쫇카가와강 수계 침수 예상도'와 '쓰나미 재해 경계 구역의 지정 공시에 관한 도서'를 바탕으로 작성한 지도입니다. 아구이가와강·쫇카가와강 유역에 호우가 내린 경우나 쓰나미가 발생한 경우, 마을 내에서 예상되는 침수의 범위와 깊이, 하천이 범람하여 가옥이 떠내려갈 우려가 있는 구역(가옥 도괴 등 범람 예상 구역), 토사 재해의 위험성이 있는 구역(토사 재해 경계 구역)이 지도 상에 표시되어 있습니다. 강우 상태나 지진 규모에 따라 이 지도에 표시되지 않은 장소에서도 침수가 발생할 가능성이 있으며, 침수 깊이도 깊어질 수 있으므로 주의하시기 바랍니다.

Este mapa foi elaborado com base no "Sistema do Rio Agui e Mapa da Área de Inundação Esperada do Sistema do Rio Jukka" publicado pela Prefeitura de Aichi em abril de 2020 e "Livro Relacionado ao Aviso Público de Designação de Área de Alerta de Desastre de Tsunami". A esperada faixa de inundação e profundidade na cidade quando chuvas forte caem nas bacias dos rios Agui e Jukka, áreas onde rios podem transbordar e casas podem ser inundadas (áreas de risco de inundação, incluindo o colapso de edifícios), e áreas em risco de desastres de deslizamento de terra (áreas de alerta de desastre de deslizamento de terra) são mostradas no mapa. Observe que, dependendo de como chove e da magnitude do terremoto, a inundação pode ocorrer mesmo em lugares não mostrados neste mapa, e a profundidade da inundação pode aumentar.

洪水灾害地图

东部地区

- 示例**
- 阿久比川河系十川河系
预估最大规模淹水区域
- 5.0m~10m
 - 3.0m~5.0m
 - 1.0m~3.0m
 - 0.5m~1.0m
 - 0.3m~0.5m
 - ~0.3m
- 房屋倒塌等泛滥假设区域
- 河岸侵蚀
 - 泛滥区域
- 土石流灾害警戒区域
- 土石流灾害警戒区域
 - 土石流灾害特别警戒区域
- 以往的洪灾淹水区域
- 东海暴雨洪灾淹水区域
- 海啸灾害警戒区域(基准水位)
- 1.0m~3.0m
 - 0.5m~1.0m
 - 0.3m~0.5m
 - ~0.3m
- 避难所
- 直升机场外起降场
 - 1 避难所
 - 31 避难场地
 - 89 医疗机构
 - 77 防灾相关设施
 - 71 防水、防灾仓库
 - 100 特殊人群使用设施
- 水观测所、摄像头
- 水观测所
 - 河流监控摄像头
- 紧急输送通道
- 第1次紧急输送通道
 - 第2次紧急输送通道
 - 第3次紧急输送通道

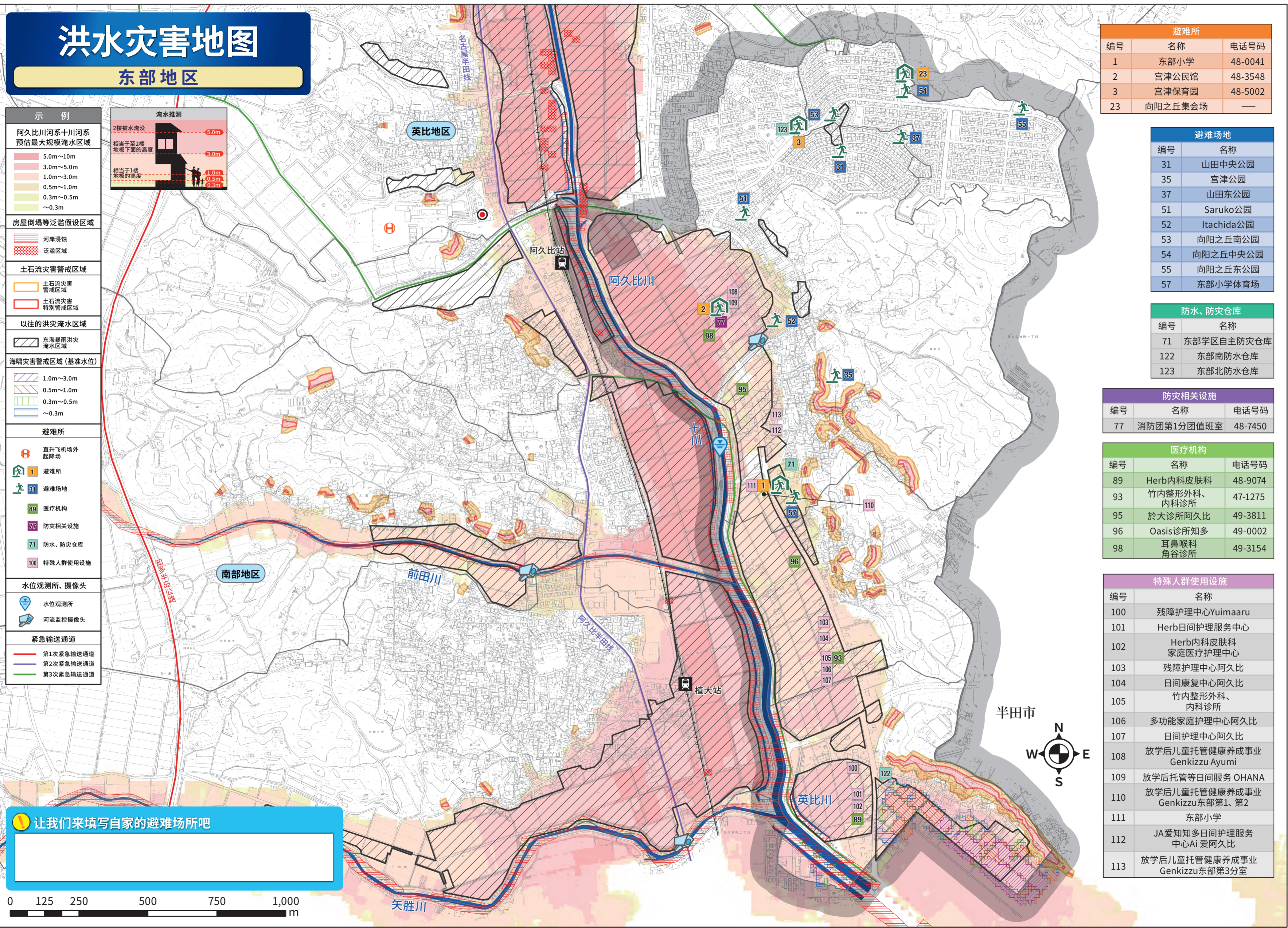
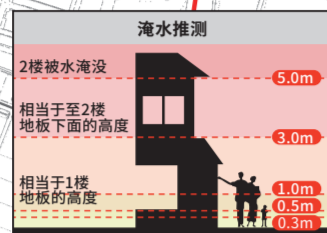

避难所		
编号	名称	电话号码
1	东部小学	48-0041
2	官津公民馆	48-3548
3	官津保育园	48-5002
23	向阳之丘集会场	—

避难场地	
编号	名称
31	山田中央公园
35	官津公园
37	山田东公园
51	Saruko公园
52	Itachida公园
53	向阳之丘南公园
54	向阳之丘中央公园
55	向阳之丘东公园
57	东部小学体育场

防水、防灾仓库	
编号	名称
71	东部学区自主防灾仓库
122	东部南防水仓库
123	东部北防水仓库

防灾相关设施		
编号	名称	电话号码
77	消防团第1分团值班室	48-7450

医疗机构		
编号	名称	电话号码
89	Herb内科皮肤科	48-9074
93	竹内整形外科、内科诊所	47-1275
95	於大诊所阿久比	49-3811
96	Oasis诊所知多	49-0002
98	耳鼻喉科角谷诊所	49-3154

特殊人群使用设施	
编号	名称
100	残障护理中心Yuimaaru
101	Herb日间护理服务中心
102	Herb内科皮肤科家庭医疗护理中心
103	残障护理中心阿久比
104	日间康复中心阿久比
105	竹内整形外科、内科诊所
106	多功能家庭护理中心阿久比
107	日间护理中心阿久比
108	放学后儿童托管健康养成事业 Genkizsu Ayumi
109	放学后托管等日间服务 OHANA
110	放学后儿童托管健康养成事业 Genkizsu东部第1、第2
111	东部小学
112	JA爱知知多日间护理服务中心Ai 爱阿久比
113	放学后儿童托管健康养成事业 Genkizsu东部第3分室

让我们来填写自家的避难场所吧



洪水灾害地图

英比地区

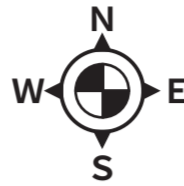

- 示例**
- 阿久比川水系十川水系
预估最大规模淹没区域
- 5.0m~10m
 - 3.0m~5.0m
 - 1.0m~3.0m
 - 0.5m~1.0m
 - 0.3m~0.5m
 - ~0.3m
- 房屋倒塌等泛滥假设区域**
- 河岸侵蚀
 - 泛滥区域
- 土石流灾害警戒区域**
- 土石流灾害警戒区域
 - 土石流灾害特别警戒区域
- 以往的洪水淹没区域**
- 东海暴雨洪水淹没区域
- 避难所**
- 直升机场外起降场
 - 避难所
 - 避难场地
 - 福祉避难所
 - 医疗机构
 - 防灾相关设施
 - 防水、防灾仓库
 - 特殊人群使用设施
- 水位观测所、摄像头**
- 水位观测所
 - 河流监控摄像头
- 紧急输送通道**
- 第1次紧急输送通道
 - 第2次紧急输送通道
 - 第3次紧急输送通道

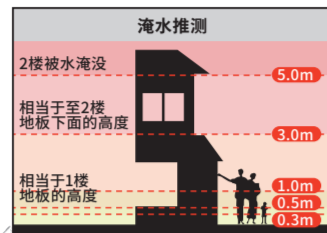

避难所					
编号	名称	电话号码	编号	名称	电话号码
4	板山公民馆	48-0081	16	白泽区民馆	48-4325
8	英比小学※	48-0022	17	高根台集会所	48-3639
9	坂部公民馆	48-5060	18	沟通之森	48-8431
10	中央公民馆	48-1111	19	图书馆	48-6231
11	阿久比中学	48-0050	20	北部幼儿园	48-5605
15	卯之山儿童馆	48-4430	25	英比保育园※	48-0020
			26	Agupia 礼堂	48-1111

※若发生风灾和洪水灾害，英比小学、英比保育园将被排除在避难所之外。

避难场地	
编号	名称
28	板山体育场
29	白泽体育场
30	高根台中央公园
32	卯之山公园
36	富士塚公园
38	南风公园
39	福住园高台东公园
40	白泽台中央公园
41	高根台西公园
47	烧山公园
48	坂部站西公园※
50	阿久比运动村
56	芝生广场
59	英比小学体育场※

※若发生风灾和洪水灾害，英比小学体育场、坂部站西公园将被排除在避难所之外。

福祉避难所		
编号	名称	电话号码
61	阿久比一期一会庄	47-0205
62	pasupi・98	48-9098
63	hirameki2%	48-9902

防水、防灾仓库	
编号	名称
67	阿久比町防灾仓库
68	阿久比町防灾仓库
69	阿久比町防灾仓库
70	英比学区自主防灾仓库
125	英比防水仓库

防灾相关设施		
编号	名称	电话号码
74	阿久比町公所	48-1111
75	半田消防署阿久比支署	47-0119
78	消防团第2分团值班室	48-7455

医疗机构		
编号	名称	电话号码
84	饭塚医院	48-2131
85	广渡妇科诊所	48-7703
86	阿久比诊所	48-8866
87	浅井外科	48-8787
88	东丘诊所	48-5551
90	高津耳鼻喉科	49-2525
91	渡边诊所	48-0202
94	眼科富田诊所	49-3322
99	阿久比儿科诊所	89-2020

特殊人群使用设施	
编号	名称
119	城山保育园

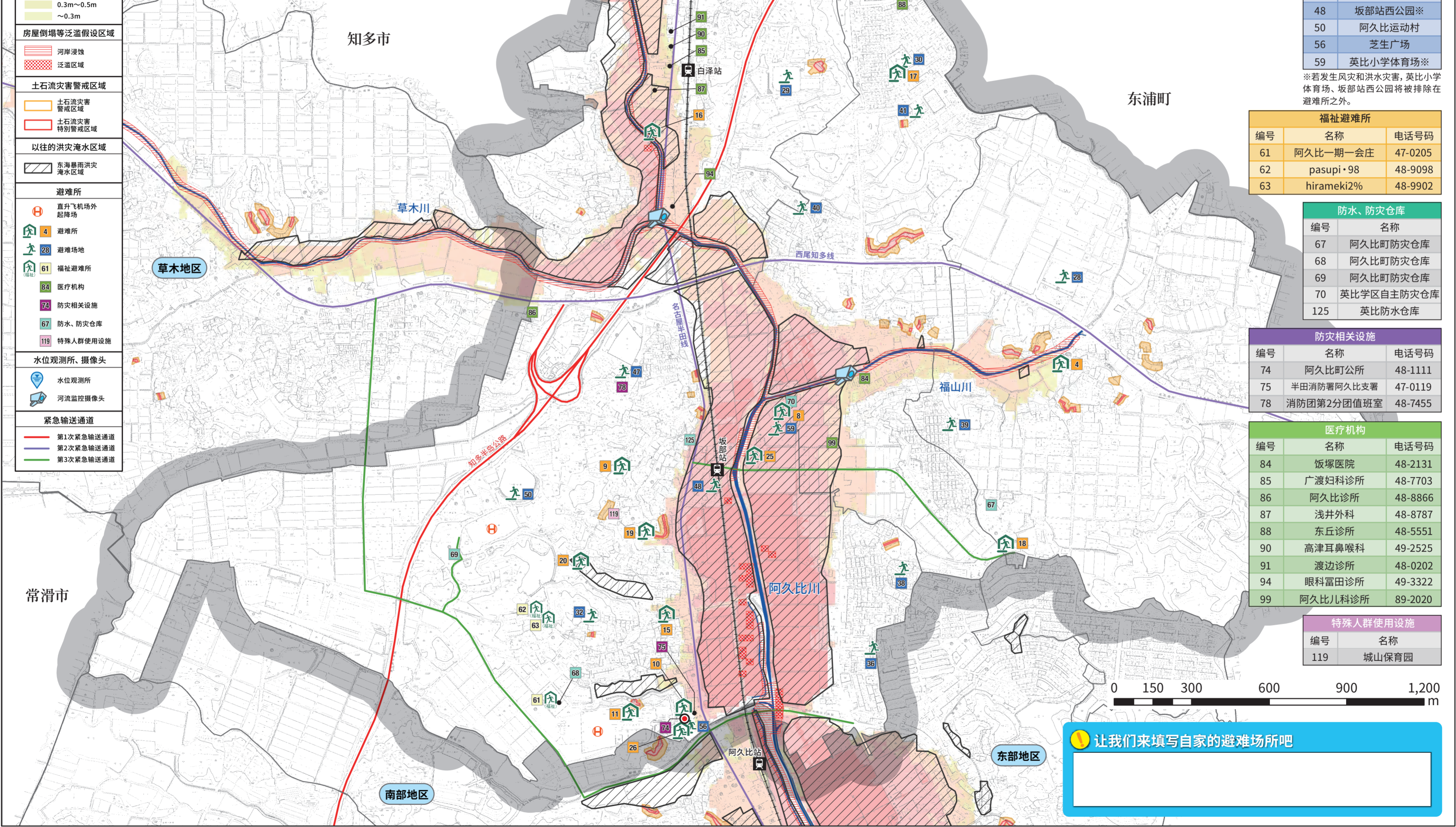

让我们来填写自家的避难场所吧

洪水灾害地图

草木地区

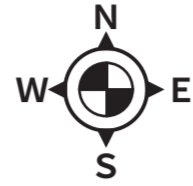

知多市

常滑市

避难所		
编号	名称	电话号码
5	草木小学	48-0053
6	草木公民馆	48-0086
7	草木保育園	48-0903
21	草木老人养老院	48-2539

避难场地	
编号	名称
42	东原公园
43	柏原公园
44	福池公园
45	中岛公园
46	草木体育场
58	草木小学体育场

防水、防灾仓库	
编号	名称
72	草木学区自主防灾仓库
124	草木防水仓库

防灾相关设施		
编号	名称	电话号码
79	消防团第3分团值班室	48-7509

医疗机构		
编号	名称	电话号码
82	山田内科	48-3737

示例

阿久比川河系十川河系
预估最大规模淹没水区域

- 5.0m~10m
- 3.0m~5.0m
- 1.0m~3.0m
- 0.5m~1.0m
- 0.3m~0.5m
- ~0.3m

房屋倒塌等泛滥假设区域

- 河岸侵蚀
- 泛滥区域

土石流灾害警戒区域

- 土石流灾害警戒区域
- 土石流灾害特别警戒区域

以往的洪水淹没水区域

- 东海暴雨洪水淹没水区域

避难所

- 直升飞机场外起降场
- 5 避难所
- 42 避难场地
- 82 医疗机构
- 79 防灾相关设施
- 72 防水、防灾仓库

水位观测所、摄像头

- 水位观测所
- 河流监控摄像头

紧急输送通道

- 第1次紧急输送通道
- 第2次紧急输送通道
- 第3次紧急输送通道

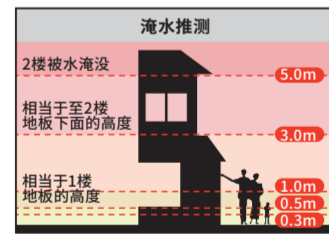

让我们来填写自家的避难场所吧

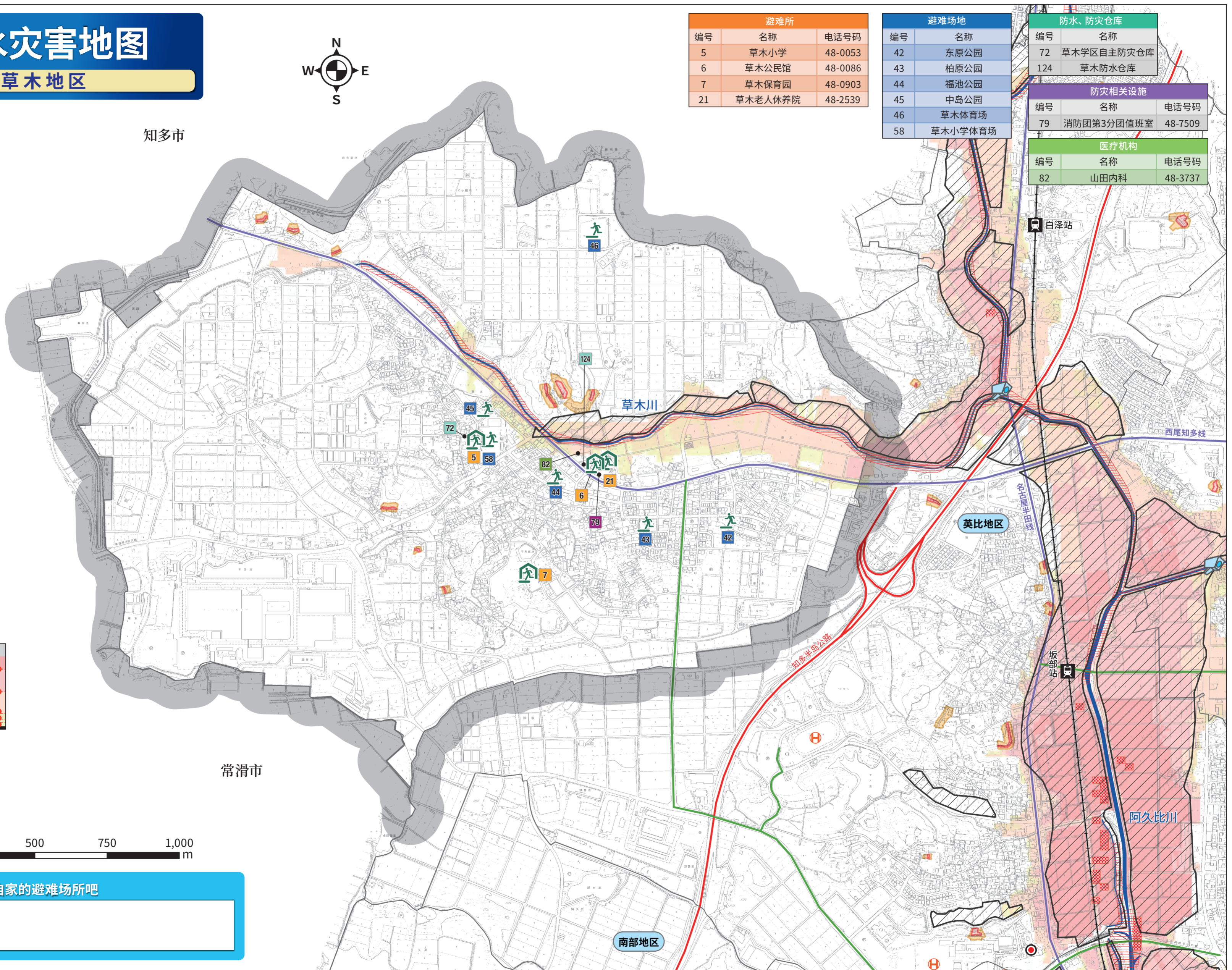

洪水灾害地图

南部地区

让我们来填写自家的避难场所吧

示例

阿久比川系十川水系
预估最大规模洪水区域

- 5.0m~10m
- 3.0m~5.0m
- 1.0m~3.0m
- 0.5m~1.0m
- 0.3m~0.5m
- ~0.3m

房屋倒塌等泛滥假设区域

- 河岸侵蚀
- 泛滥区域

土石流灾害警戒区域

- 土石流灾害警戒区域
- 土石流灾害特别警戒区域

以往的洪水淹没区域

- 东海暴雨洪水淹没区域

海啸灾害警戒区域(基准水位)

- 1.0m~3.0m
- 0.5m~1.0m
- 0.3m~0.5m
- ~0.3m

避难所

- 直升飞机场外起降场
- 12 避难所
- 27 避难场地
- 83 医疗机构
- 76 防灾相关设施
- 66 防水、防灾仓库
- 114 特殊人群使用设施

水位观测所、摄像头

- 水位观测所
- 河流监控摄像头

紧急输送通道

- 第1次紧急输送通道
- 第2次紧急输送通道
- 第3次紧急输送通道

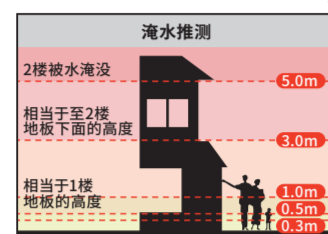

常滑市

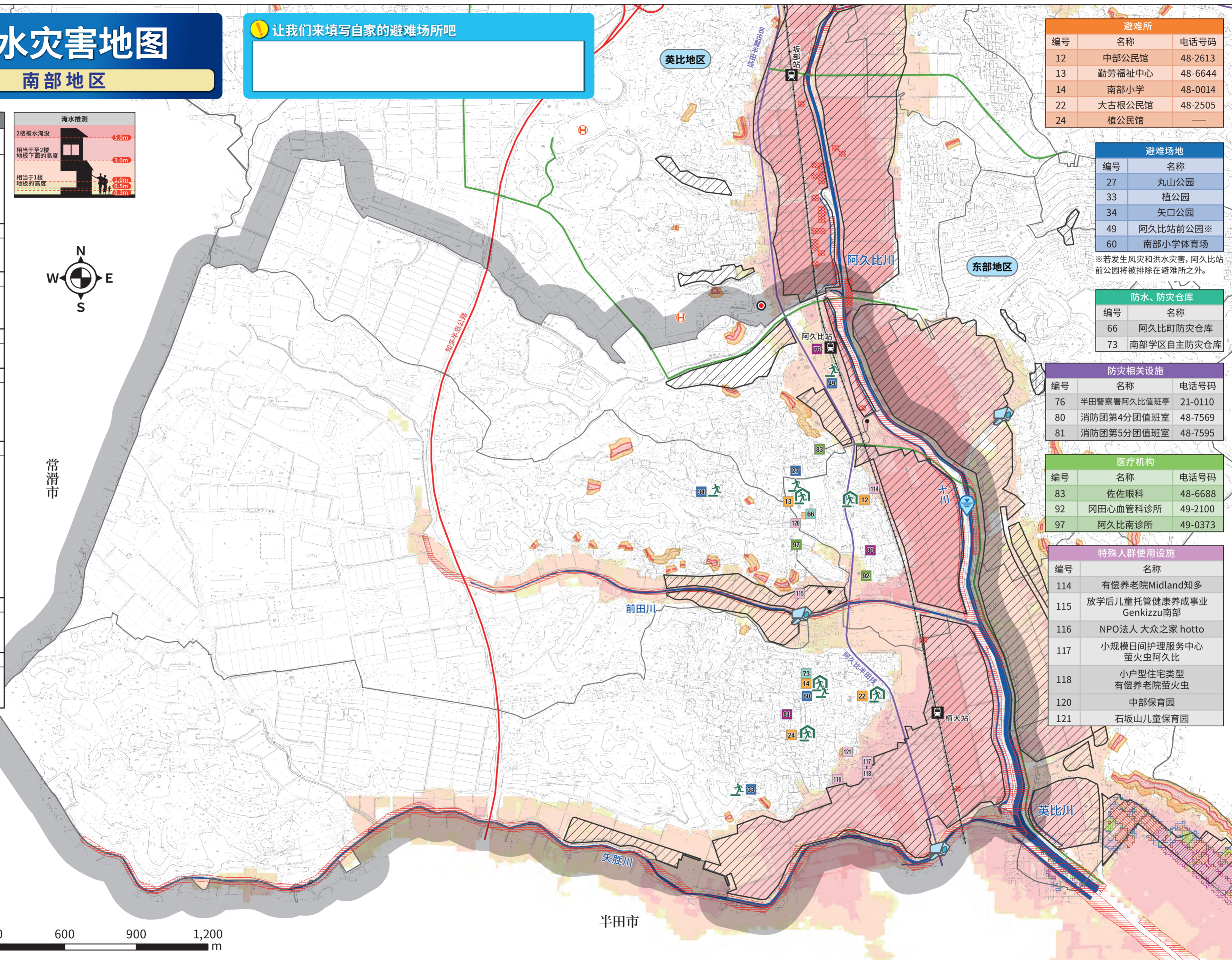

避难所		
编号	名称	电话号码
12	中部公民馆	48-2613
13	勤劳福祉中心	48-6644
14	南部小学	48-0014
22	大古根公民馆	48-2505
24	植公民馆	—

避难场地	
编号	名称
27	丸山公园
33	植公园
34	矢口公园
49	阿久比站前公园※
60	南部小学体育场

※若发生风灾和洪水灾害，阿久比站前公园将被排除在避难所之外。

防水、防灾仓库	
编号	名称
66	阿久比町防灾仓库
73	南部学区自主防灾仓库

防灾相关设施		
编号	名称	电话号码
76	半田警察署阿久比值班亭	21-0110
80	消防团第4分团值班室	48-7569
81	消防团第5分团值班室	48-7595

医疗机构		
编号	名称	电话号码
83	佐佐眼科	48-6688
92	冈田心血管科诊所	49-2100
97	阿久比南诊所	49-0373

特殊人群使用设施	
编号	名称
114	有偿养老院Midland知多
115	放学后儿童托管健康养成事业 Genkizsu南部
116	NPO法人 大众之家 hotto
117	小规模日间护理服务中心 萤火虫阿久比
118	小户型住宅类型 有偿养老院萤火虫
120	中部保育園
121	石坂山儿童保育園



半田市