

# 地震防災マップ

Earthquake Disaster Prevention Map

## 東部地区 Tobu District

- 凡例**
- 市町界
  - 大字界
  - 鉄道
  - 第一次緊急輸送道路
  - 第二次緊急輸送道路
  - 第三次緊急輸送道路
  - 山腹崩壊危険地区
  - 危険箇所(人家5戸以上等)
  - 危険箇所(人家1~4戸)
  - 公園
  - 郵便局
  - ヘリポート
  - 避難所
  - 避難場所
  - 医療機関
  - 防災関連施設
  - 水防・防災倉庫

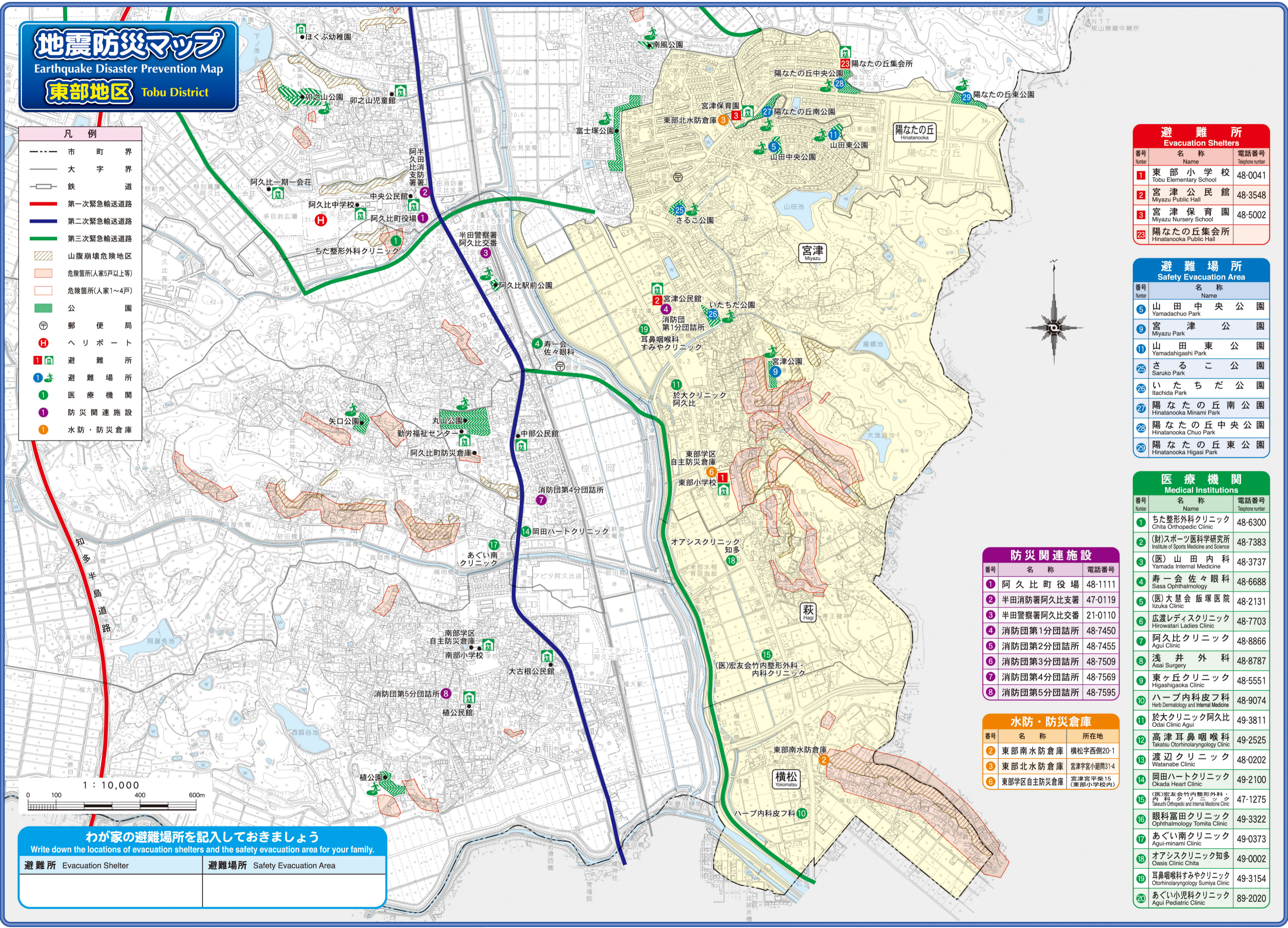

**避難所**  
Evacuation Shelters

番号 Number	名称 Name	電話番号 Telephone number
1	東部小学校 Tobu Elementary School	48-0041
2	宮津公民館 Miyazu Public Hall	48-3548
3	宮津保育園 Miyazu Nursery School	48-5002
23	陽なたの丘集会所 Hinatanooka Public Hall	

**避難場所**  
Safety Evacuation Area

番号 Number	名称 Name
5	山田中央公園 Yamadachuo Park
9	宮津公園 Miyazu Park
11	山田東公園 Yamadahigashi Park
25	さるこ公園 Saruko Park
26	いたちだ公園 Itachida Park
27	陽なたの丘南公園 Hinatanooka Minami Park
28	陽なたの丘中央公園 Hinatanooka Chuo Park
29	陽なたの丘東公園 Hinatanooka Higashi Park

**医療機関**  
Medical Institutions

番号 Number	名称 Name	電話番号 Telephone number
1	ちた整形外科クリニック Chita Orthopedic Clinic	48-6300
2	(財)スポーツ医学研究所 Institute of Sports Medicine and Science	48-7383
3	(医)山田内科 Yamada Internal Medicine	48-3737
4	寿一会 佐々眼科 Sasa Ophthalmology	48-6688
5	(医)大慧会 飯塚医院 Iizuka Clinic	48-2131
6	広渡レディースクリニック Hirowatari Ladies Clinic	48-7703
7	阿久比クリニック Agui Clinic	48-8866
8	浅井 外科 Asai Surgery	48-8787
9	東ヶ丘クリニック Higashioka Clinic	48-5551
10	ハーブ内科皮膚科 Herb Dermatology and Internal Medicine	48-9074
11	於大クリニック阿久比 Odai Clinic Agui	49-3811
12	高津耳鼻咽喉科 Takatsu Otorhinolaryngology Clinic	49-2525
13	渡辺クリニック Watanabe Clinic	48-0202
14	岡田ハートクリニック Okada Heart Clinic	49-2100
15	(医)宏友会竹内整形外科・内科クリニック Takeuchi Orthopedic and Internal Medicine Clinic	47-1275
16	眼科富田クリニック Ophthalmology Tomita Clinic	49-3322
17	あぐい南クリニック Agui-minami Clinic	49-0373
18	オアシスクリニック知多 Oasis Clinic Chita	49-0002
19	耳鼻咽喉科すみやクリニック Otorhinolaryngology Sumiya Clinic	49-3154
20	あぐい小児科クリニック Agui Pediatric Clinic	89-2020

**防災関連施設**

番号	名称	電話番号
1	阿久比町役場	48-1111
2	半田消防署阿久比支署	47-0119
3	半田警察署阿久比交番	21-0110
4	消防団第1分団詰所	48-7450
5	消防団第2分団詰所	48-7455
6	消防団第3分団詰所	48-7509
7	消防団第4分団詰所	48-7569
8	消防団第5分団詰所	48-7595

**水防・防災倉庫**

番号	名称	所在地
2	東部南水防倉庫	横松字西側20-1
3	東部北水防倉庫	宮津字宮小廻間31-4
6	東部学区自主防災倉庫	宮津宮平楽15 (東部小学校内)

**わが家の避難場所を記入しておきましょう**  
Write down the locations of evacuation shelters and the safety evacuation area for your family.

避難所 Evacuation Shelter	避難場所 Safety Evacuation Area

まず、避難場所・避難経路の確認を!! First, check your evacuation area /route!!