# 水害ハザードマップ 東部地区 Tobu District

Flood Hazard Map

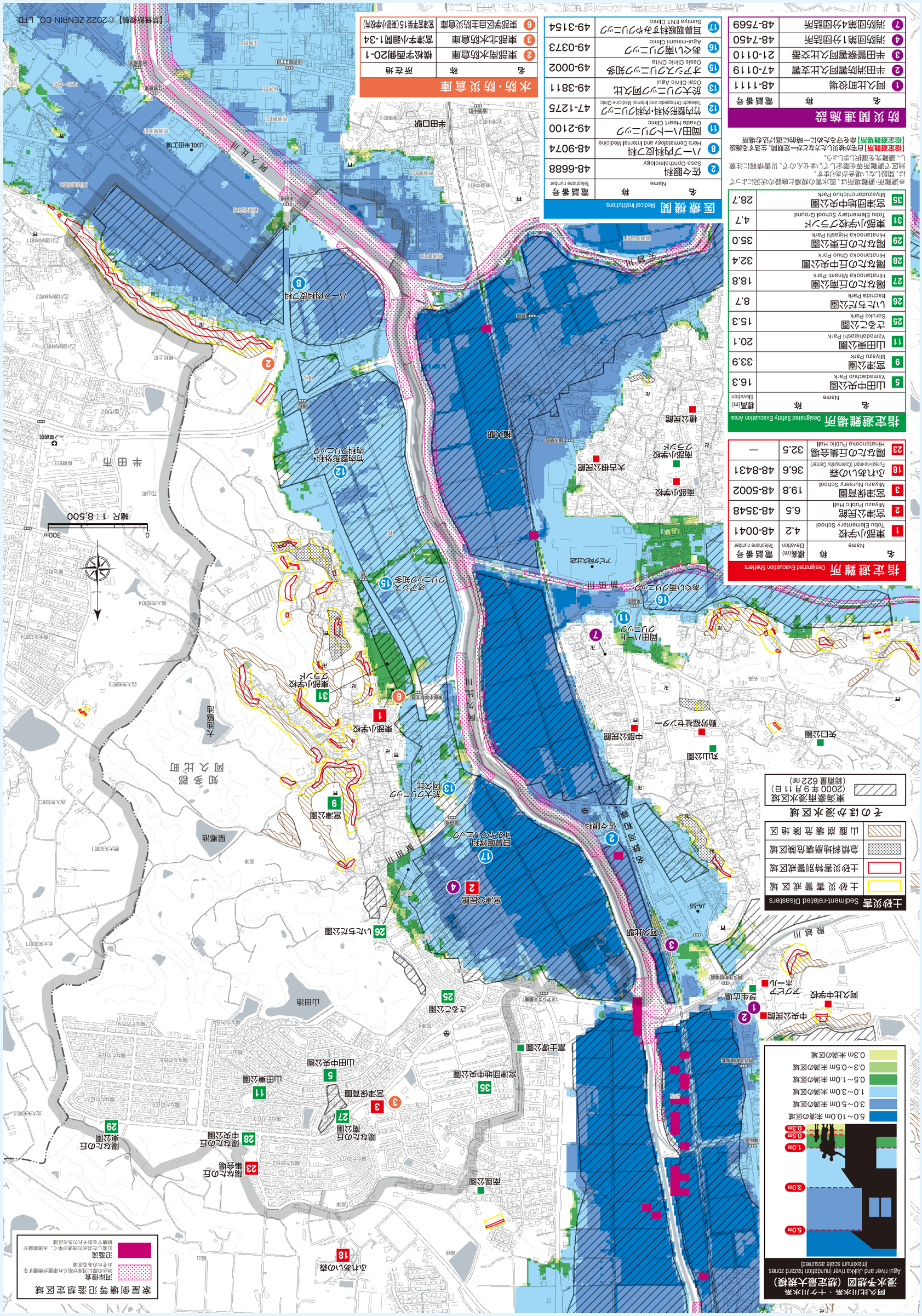


## 指定避難所 Designated Evacuation Shelters

| | 名称 Name | 標高(m) Elevation | 電話番号 Telephone number |
|---|---|---|---|
| 1 | 東部小学校 Tobu Elementary School | 4.2 | 48-0041 |
| 2 | 宮津公民館 Miyazu Public Hall | 6.5 | 48-3548 |
| 3 | 宮津保育園 Miyazu Nursery School | 19.8 | 48-5002 |
| 18 | 公れあいの森 Furean-no-mori (Community Center) | 36.6 | 48-8431 |
| 23 | 陽なたの丘集会場 Hinatanooka Public Hall | 32.5 | — |

## 指定避難場所 Designated Safety Evacuation Area

| | 名称 Name | 標高(m) Elevation |
|---|---|---|
| 5 | 山田中央公園 Yamadachuo Park | 16.3 |
| 9 | 宮津公園 Miyazu Park | 33.9 |
| 11 | 山田東公園 Yamadahigashi Park | 20.1 |
| 25 | さるこ公園 Sarukko Park | 15.3 |
| 26 | いたち沢公園 Itachisawa Park | 8.7 |
| 27 | 陽なたの丘南公園 Hinatanooka Minami Park | 18.8 |
| 28 | 陽なたの丘中央公園 Hinatanooka Chuo Park | 32.4 |
| 29 | 陽なたの丘東公園 Hinatanooka Higashi Park | 35.0 |
| 31 | 東部小学校グラウンド Tobu Elementary School Ground | 4.7 |
| 35 | 宮津団地中央公園 Miyazudanchichuo Park | 28.7 |

※避難所・避難場所は、風水害の規模と施設の状況によって、1ヵ所開くない場合があります。地区で避難所等を限定してください。災害情報に注意し、避難先を選択してください。

**【指定避難所】**自宅が被災した方などが一定期間、生活する施設

**【指定避難場所】**命を守るために一時的に逃げ込む場所

## 医療機関 Medical Institutions

| | 名称 Name | 電話番号 Telephone number |
|---|---|---|
| 2 | 佐々眼科 Sasa Ophthalmology | 48-6688 |
| 8 | ハーブ内科皮フ科 Herb Dermatology and Internal Medicine | 48-9074 |
| 11 | 岡田ハートクリニック Okada Heart Clinic | 49-2100 |
| 12 | 竹内整形外科・内科クリニック Takeuchi Orthopedic and Internal Medicine Clinic | 47-1275 |
| 13 | おおクリニック阿久比 Odai Clinic Aguri | 49-3811 |
| 15 | オアシスクリニック知多 Oasis Clinic Chita | 49-0002 |
| 16 | あぐいまクリニック Aguri-minami Clinic | 49-0373 |
| 17 | 耳鼻咽喉科すみやクリニック Sumiya ENT Clinic | 49-3154 |

## 水防・防災倉庫

| | 名称 | 所在地 |
|---|---|---|
| 2 | 東部南水防倉庫 | 横松字西側20-1 |
| 3 | 東部北水防倉庫 | 宮津字小廻間1-34 |
| 6 | 東部学区自主防災倉庫 | 宮津保育園15(東部小学校内) |

## 防災関連施設

| | 名称 | 電話番号 |
|---|---|---|
| 1 | 阿久比町役場 | 48-1111 |
| 2 | 半田消防署阿久比支署 | 47-0119 |
| 3 | 半田警察署阿久比交番 | 21-0110 |
| 4 | 消防団第1分団詰所 | 48-7450 |
| 7 | 消防団第4分団詰所 | 48-7569 |