

# Aguu

2021  
6/15

No.1267

## 新型コロナウイルスワクチン接種

基礎疾患をお持ちの方、  
高齢者施設等従事者の  
接種予約が始まります  
詳しくは2ページをご覧ください。

**6月21日から**  
コロナワクチンコール  
センターの電話番号が  
変わります！

~~☎ (48) 1111~~



**☎ (48) 0900**

### 主な内容

- ③ページ 町立ほくぶ幼稚園見学会・説明会を開催
- ④～⑤ 阿久比町職員として一緒に働きませんか  
ページ
- ⑥ページ 国民健康保険税・介護保険料の減免申請

～ シリーズ 新型コロナウイルスワクチン接種③ ～



**コロナのことは☎(48)0900へ  
コールセンター専用回線開設 開設日:6月21日**

※ ☎(48)1111へお電話いただいても、コールセンターへつながりませんので、ご注意ください。

**基礎疾患をお持ちの方・高齢者施設等従事者の方へ**

6月11日(金)までに保健センターに接種券送付申請書を提出していただいた上記の方には、6月21日(月)から接種券を発送します。予約受け付けは次のとおりです。

**接種予約先・受け付け開始日**

▼ **阿久比町コロナワクチンコールセンターでの予約受け付け**

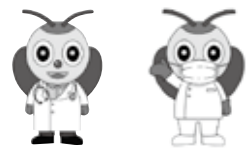

医療機関名(あいうえお順)	受け付け開始日	電話番号(受付時間)
阿久比クリニック(定期受診者以外)	6月28日(月)～	☎(48)0900 〔平日の午前8時30分 ～午後5時15分〕
あぐい小児科クリニック		
あぐい南クリニック(定期受診者以外)		
飯塚医院(定期受診者以外)		
於大クリニック阿久比		
耳鼻咽喉科すみやクリニック		
ハーブ内科皮フ科(定期受診者以外)		
東ヶ丘クリニック		

▼ **医療機関での予約受け付け** 受け付け開始日以降に、各医療機関へ申し込みください。

医療機関名(あいうえお順)	受付開始日	電話番号(受付時間)
阿久比クリニック(定期受診者)	6月28日(月)～	☎(48)8866(開院時間)
あぐい南クリニック(定期受診者)	6月28日(月)～	☎(49)0373(開院時間) ※ 朝は午前9時から受け付け
浅井外科	6月28日(月)～	☎(48)8787(開院時間)
飯塚医院(定期受診者)	6月21日(月)～	☎(48)2131(開院時間)
岡田ハートクリニック	7月5日(月)～	☎(49)2100(開院時間) ※ 朝は午前8時30分から受け付け
高津耳鼻咽喉科	6月28日(月)～	☎(49)2525(開院時間)
ハーブ内科皮フ科(定期受診者)	6月28日(月)～	☎070(4416)0456 (月・火・木・金 午前9時～正午、午後4時～午後7時) (水・土 午前9時～正午) ※ 6月15日から受付時間が変更となっています。

**接種開始予定日 7月5日(月)**

※ 申請書は随時受け付けています。

※ 国・県の通知、ワクチンの供給状況により予定が変更となる場合があります。あらかじめ、ご了承ください。

**問い合わせ先**

阿久比町コロナワクチンコールセンター(町保健センター)

☎(48)0900 開館時間:平日 午前8時30分～午後5時15分



## ほくぶ幼稚園へ入学をお考えの保護者の方へ 町立ほくぶ幼稚園見学会・説明会を開催



ほくぶ幼稚園では、遊びや生活の中で一人一人の個性を大切に、子どもが友達と一緒に考えて工夫することや、自然や友達と触れ合う中で思いやりの気持ちを持って成長していけるよう教育活動を行っています。

令和4年度に入園をお考えの保護者の方に向けた見学会・説明会を開催します。行事や遊びで身につけられることについて映像とともに説明した後、子どもたちの生活や遊びの様子を見ていただきます。

なお、令和3年度も新型コロナウイルス感染拡大防止のため、参加人数を制限し、予約制で行います。

**■日時** 7月16日(金)

### <1部>

**定員:**15人(先着順)  
**受付時間:**午前9時20分～午前9時30分  
**説明会:**午前9時30分～午前9時55分  
**自由見学:**午前9時55分～午前10時20分(園舎内外)

### <2部>

**定員:**15人(先着順)  
**受付時間:**午前10時30分～午前10時40分  
**説明会:**午前10時40分～午前11時5分  
**自由見学:**午前11時5分～午前11時30分(園舎内外)

※ 新型コロナウイルスの感染状況によっては、7月21日(水)に延期します。開始時間に変更はありません。

**■場所** ほくぶ幼稚園

**■申込期間** 6月28日(月)～7月5日(月)の午前9時～午後5時

**■申し込み方法** 申込期間内に電子申請で申し込みください。希望者多数の場合は、部の変更をお願いする場合があります。

▽ 町ホームページ

[http://www.town.agui.lg.jp/contents\\_detail.php?co=kak&frmId=5716](http://www.town.agui.lg.jp/contents_detail.php?co=kak&frmId=5716)

▽ 電子申請サイト

[https://www.shinsei.e-aichi.jp/town-agui-aichi-u/offer/offerList\\_detail.action?tempSeq=31094](https://www.shinsei.e-aichi.jp/town-agui-aichi-u/offer/offerList_detail.action?tempSeq=31094)



電子申請  
サイトは  
こちらから

**■その他**

▽ 見学は廊下やテラスから行います。(保育室には入れません)

▽ 駐車場は、阿久比スポーツ村第2駐車場をご利用ください。

▽ スリッパと下靴入れの持参とマスクの着用をお願いします。

▽ 体温を測ってきてください。予約していても、体調の悪い方や24時間以内に発熱されていた方は参加できません。

**■令和4年度入園募集について** 広報あぐい8月1日・15日号に掲載予定です。

**■問い合わせ先** ほくぶ幼稚園 ☎(48)5605

## 児童手当・特例給付「現況届」の提出はお済みですか



児童手当・特例給付の受給者は、受給資格確認のため、毎年6月1日現在の状況を6月中に届け出ることが法律で定められています。手続きが済んでいない方は6月30日(水)までに手続きをお願いします。(公務員は所属庁で手続き)

受給者には、町から「現況届」の用紙を送付しています。現況届の提出がない場合、6月分以後の手当支給ができなくなります。提出は、役場窓口のほか、郵送でも受け付けています。詳細は、送付した通知書をご覧ください。

現況届が届かない方、紛失などした方は、問い合わせてください。

**■届け出に必要なもの**

・ 「現況届」用紙

・ 各種共済組合員(私立学校教職員共済を除く)の方などについては保険証

※ 個別の事情によりそのほかの書類などが必要になります。

**■提出・問い合わせ先** 子育て支援課子育て支援係 ☎(48)1111(内1124)







# 人物重視の選考で 阿久比町職員として

## 阿久比町職員を募集

■採用職種・採用予定人数・受験資格

採用職種	採用予定人数	受 験 資 格
一般事務職	5人程度	平成3年4月2日以降生まれの方で、大学院・大学・短期大学を卒業または令和4年3月に卒業見込みの方
一般事務職 (障がい者)	若干名	次のいずれにも該当する方 ▽ 昭和51年4月2日以降生まれの方で、大学院・大学・短期大学を卒業または令和4年3月に卒業見込みの方 ▽ 身体障害者手帳、療育手帳(愛護手帳)または精神障害者保健福祉手帳の交付を受けている方
技術職	5人程度	次のいずれかに該当する方 ▽ 昭和51年4月2日以降生まれの方で、建築系または土木系の学科を履修し、大学院・大学を卒業または令和4年3月に卒業見込みの方 ▽ 昭和51年4月2日以降生まれの方で、民間企業などで建築または土木設計に関する実務経験が5年以上ある方(実務経験は正規職員のみ)
保育士 幼稚園教諭	5人程度	昭和46年4月2日以降生まれの方で、保育士資格と幼稚園教諭免許を有している方または令和4年3月までに取得見込みの方
保育士 幼稚園教諭 (任期付)	5人程度	昭和37年4月2日以降生まれの方で、保育士資格と幼稚園教諭免許を有し、保育園または幼稚園での実務経験が3年以上ある方(実務経験は正規職員・非正規職員を問いません)







役場の仕事は

“全部誰かのためになる仕事”

町をより良くしたいという熱意を持った、積極的に行動できる方を待っています。



# あなたの魅力をアピール 一緒に働きませんか

■採用予定日 令和4年4月1日

■申込方法 受付時に面接を行いますので、必ず本人が書類を持参してください。

- ▽ 受付日時 6月15日(火)～6月28日(月) (土、日を除く) 午前8時30分～午後5時15分
- ▽ 受付場所 総務課人事秘書係(庁舎3階)
- ▽ 提出書類 試験申込書・受験票・身体障害者手帳、療育手帳(愛護手帳)または精神障害者保健福祉手帳の写し  
〔一般事務職(障がい者)を受験される方のみ〕  
※ 試験申込書、受験票は町ホームページ(<http://www.town.agui.lg.jp/ka/R3saiyo.html>)からダウンロードできます。総務課人事秘書係窓口にも用意してあります。



■試験日程・内容

- ▽ 1次試験 <適性検査、小論文> 7月11日(日)午前9時～  
<集団面接> 7月11日(日)～7月16日(金)のいずれか1日
- ▽ 2次試験 <個人面接、集団討論、保育実技(保育士・幼稚園教諭のみ)>  
8月18日(水)～8月20日(金)のいずれか1日  
※ 2次試験の日程は現在の予定です。やむを得ず変更となる場合があります。

■試験会場 中央公民館本館(保育実技は町立ほくぶ幼稚園)

※ 詳しくは、町ホームページまたは総務課人事秘書係で配布する募集要項を確認してください。

■申し込み・問い合わせ先 総務課人事秘書係 ☎(48)1111(内線1307)

一般事務職(障がい者)、技術職、保育士・幼稚園教諭については、就職氷河期世代の方が受験できるよう、受験資格の対象年齢を拡大して実施します。

受験を考えている方で、就職に向けて不安なこと、気になることがありましたら申し込み前に相談を受け付けています。



## 新型コロナウイルス感染症の影響に伴う 国民健康保険税・介護保険料の減免申請



新型コロナウイルス感染症の影響により、国民健康保険・介護保険加入世帯の生計を主として維持する方の収入に相当の減少があった場合などに、国民健康保険税と介護保険料の減免申請を受け付けます。

令和3年度の納税・保険料通知書が届いてから申請してください。

■対象となる保険税・保険料 令和2年度随期・令和3年度第1期～第8期（納期限が令和3年4月1日から令和4年3月31日までのもの）

■対象 国民健康保険加入世帯と65歳以上の介護保険加入者で次の①、②のどちらかを満たす世帯

① 新型コロナウイルス感染症により世帯の主たる生計維持者が死亡または重篤な傷病を負った世帯

② 新型コロナウイルス感染症の影響により世帯の主たる生計維持者の事業収入等（※1）が前年と比べて30%以上減少することが見込まれ、かつ一定の条件（※2）を満たす世帯

※1 事業収入等とは、事業収入・給与収入・不動産収入・山林収入のことです。

※2 町のホームページで一定の条件（所得要件）や詳しい申請方法を確認していただくか、住民福祉課医療年金係・健康介護課介護保険係まで問い合わせてください。



■申請・問い合わせ先

▽ 住民福祉課医療年金係

☎(48) 1111 (内1116・1117・1118・1119・1120)

▽ 健康介護課介護保険係

☎(48) 1111 (内1125・1126・1131)

## 犯罪・非行のない地域をつくろう



# 第71回 社会を明るくする運動

### 社会を明るくする運動とは

全ての人々が犯罪や非行の防止と、罪を犯した人たちの更生について理解を深め、それぞれの立場で力を合わせて犯罪や非行のない明るい社会を築こうとする全国的な運動です。毎年7月を強化月間として啓発活動を行っています。今年で71回目を迎えます。

### 地域のチカラが犯罪や非行を防ぐ

立ち直りを支えることができる家庭や地域をつくるには、一部の人たちだけでなく、地域の全ての人たちがそれぞれの立場で関わる必要があります。犯罪や非行のない地域をつくるために、一人一人が考え、積極的に運動に参加してください。



## 阿久比町社会を明るくする運動大会・安全安心町民大会 ・青少年健全育成推進大会を合同開催します

■日時 7月10日(土) 午前9時30分～午前11時50分(終了予定)

■場所 アグピアホール(中央公民館多目的ホール)

- 内容
- ▽ 「社会を明るくする運動大会」 習字・標語優秀作品表彰
- ▽ 「安全安心町民大会」 半田警察署員による講話・歩行者優先のまち宣言
- ▽ 「青少年健全育成推進大会」 児童・生徒の意見発表(主題「家庭や地域で今、思うこと」)
- ▽ 大会宣言、合同パレードほか

※ 新型コロナウイルス感染拡大防止のため、列席者を限定して開催する予定です。列席者の方には、後日ご案内します。なお、今後の感染状況によっては大会の内容を変更する場合があります。

■大会についての問い合わせ先 ☎(48) 1111

▽ 住民福祉課社会福祉係 (内1121)

▽ 防災交通課交通係 (内1209)

▽ 社会教育課社会教育係 (内1229)







# 食育通信

No. 1



～しっかり食べていますか朝ごはん～

今回は、町の食育推進計画の目標「健康な食生活づくり」の項目の一つ「朝食の欠食」に関連して、朝ごはんを食べることの大切さをお伝えします。

本町での朝食の摂取状況は、1週間のうちで朝食を「ほとんど食べない」という方の割合が5%ほどみられ、特に若い世代で朝食を欠食する割合が高い傾向にあります。朝食を食べないと、イライラする、だるさを感じる、太りやすくなるなど悪い影響が出てしまいます。

朝食を取る時間がない、準備が面倒と感じている方も、この機会にできることから取り組み、朝のルーティーンを見直してみてもはいかがでしょうか。

## ■朝食は一日の始めの大事なスイッチ

脳のエネルギー源であるブドウ糖を朝食でしっかり補給し、脳と体をしっかり目覚めさせましょう。

## ■リズムよく生活して健やかに 「体内リズム」と「生活リズム」

体や心にとって快適なリズムを体で覚えることが大切です。毎朝しっかり食事をする癖をつけて「体内リズム」と「生活リズム」を整えましょう。

## バランスのよい朝食に必要な栄養素3つ

炭水化物

たんぱく質

ビタミン・ミネラルなど



例えばこんな朝食！

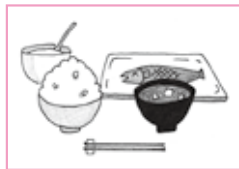

ごはん・みそ汁・焼き魚・ヨーグルト



パン・牛乳・目玉焼き・ミカン



牛乳・バナナ

■問い合わせ先 産業観光課農政係 ☎(48) 1111 (内1222)

## 住民税1%町民予算枠制度令和3年度募集(令和4年度実施)

町民皆さんの提案や公益的なまちづくり活動を支援する仕組み、それが「住民税1%町民予算枠制度」です。皆さんからの「熱い想い」や「創意工夫」にあふれた企画・提案を待っています。



種類	内容	募集期限
わくわく アイデア 事業	<ul style="list-style-type: none"> <li>▽ 地域の課題を解決する事業やまちづくりに有益となる事業を募集します。</li> <li>▽ 採択された事業は令和4年度に行政が実施します。</li> </ul>	6月25日(金) (必着)
わくわく コラボ 事業	<ul style="list-style-type: none"> <li>▽ 町民活動団体が自主的・自発的に町内で実施する公益的なまちづくり事業(令和4年度内に完了できる事業)を募集します。</li> <li>▽ 採択された事業は令和4年度に町民活動団体が実施し、行政からは対象となる経費に対し全額(10分の10)を補助します。</li> <li>※ 事業を行う際には、新型コロナウイルス感染症対策を行ってください。</li> </ul>	7月23日(金・祝) (必着) ※ 7月9日(金)まで政策協働課窓口で企画書の書き方を説明します。お早めにご相談ください。

※ 詳細はホームページ[http://www.town.agui.lg.jp/ka/1p\\_boshuR4.html](http://www.town.agui.lg.jp/ka/1p_boshuR4.html)を確認してください。

■問い合わせ先 政策協働課協働推進係 ☎(48) 1111 (内1310)



町民の皆さんの話題やニュースを紹介



# AGUI WATCHING



4/15  
(木)



▲ 幼虫を観察する親子

5/6  
(木)



▲ 大きくなってね！

## 親子でホタルの幼虫観察・ホタルの幼虫を放流

ふれあいの森ホタル養殖場観察室で「ほたるの幼虫観察会」が行われ、たくさんの親子連れが参加しました。参加者は暗い観察室の中で、専門員からホタルの生態について解説を聞きながら飼育箱の中で育つホタルの幼虫を観察しました。

また、花かつみ園で草木小学校の1年生と6年生がペア活動でホタルの幼虫を放流しました。児童はコップに入った幼虫を優しく水路へ流し入れ、成虫になって会える日を楽しみにしていました。

## タケノコたくさん掘れたよ！

ほくぶ幼稚園の年長児が園近くに住む鈴村一夫さん(卯之山)の所有する竹林でタケノコ掘りを体験しました。園児たちは地面から顔を出すタケノコを見つけると先生や鈴村さんに手伝ってもらいながらスコップで掘り起こし、「こんなに大きいのが取れたよ！」「いっぱい掘れた！」と満面の笑み。友達と協力しながら山ほどのタケノコを収穫することができました。

4/20  
(火)



▲ タケノコ掘り楽しい

あなたは写っていませんか。もし写ってれば、写真をおわけしますのでご連絡ください。 政策協働課調査広報係 ☎(48)1111(内線1310)

## 令和3年度 子育て支援臨時特別給付金

新型コロナウイルス感染症の影響を受けている中で、新しい生活様式を取り入れながら子育てを行う世帯の経済的支援として、新生児の保護者に対し、阿久比町から給付金10万円を支給します。

■ **給付対象者** 令和3年4月2日から令和4年4月1日までに、出生により阿久比町に住民登録され、申請時点で引き続き阿久比町に住民登録がある新生児の保護者

■ **給付額** 新生児1人につき10万円

■ **申請期限** 令和4年4月28日(木)

※ すでに申請された方を除いて、対象者には申請書を送付していますが、申請書が届かない場合は、子育て支援課までお問い合わせください。

■ **申請・問い合わせ先** 子育て支援課子育て支援係 ☎(48)1111(内1130)





# 7月1日は「あぐいほたるの日」



町では、平成6年7月1日に開催した「ほたるサミットあぐい'94」を記念し、7月1日を「あぐいほたるの日」としています。

さらに、町制施行55周年記念事業として平成20年12月に開催した「子ども議会」での提案を受け、6月20日から7月10日までを、町民ごぞってホタルを見に出掛ける期間「ホタルと一緒に自然を守らナイト」としています。

ホタルは環境のバロメーターです。家族や友人と水田などにホタルを見に出掛け、小さな淡い光を通して、命や自然の大切さを今一度見つめ直し、考える機会にしてみませんか。

## ホタル生息分布調査にご協力を

毎年ホタルの分布調査を行っています。令和3年も小中学校の皆さんの協力を得て実施します。皆さんも、自宅の周りや散歩道などでホタルを見つけた場所をお知らせください。調査結果は、9月1日号の広報あぐいに掲載します。

夜間の調査なので、事故などには十分注意してください。ホタルが生息する場所は水路や田など私有地も含まれます。所有者の迷惑にならないようお願いします。

- **調査日時** 6月21日(月)～6月30日(水) 午後8時～午後9時
- **調査方法** 調査用紙(地図)にホタルを確認した地点を、赤色の点または線で記入してください。調査用紙は建設環境課・中央公民館本館・図書館で配布します。
- **提出期限** 7月5日(月)
- **提出・問い合わせ先** 建設環境課環境係 ☎(48) 1111 (内1211)

昨年度のホタル分布調査結果

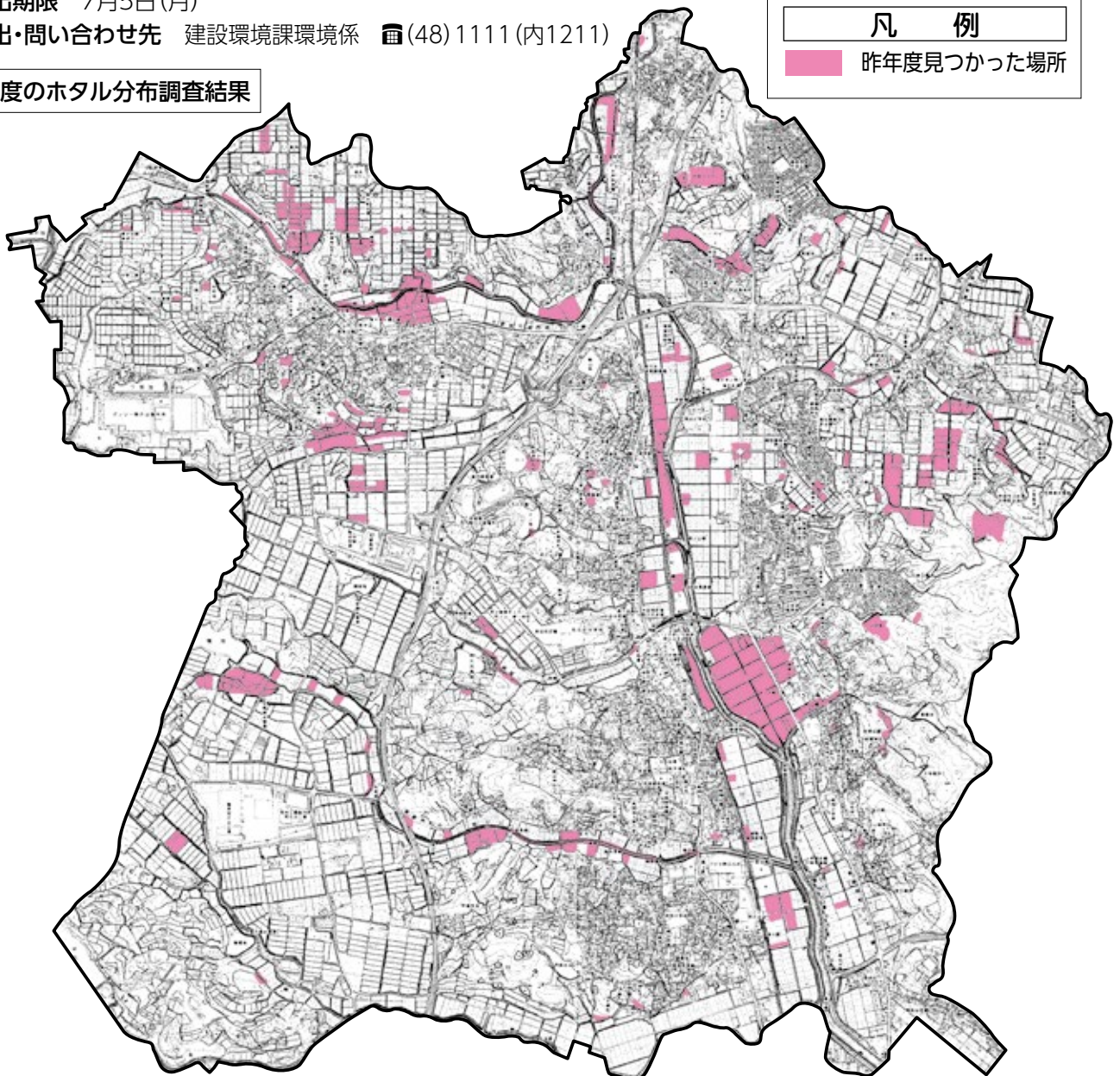



## 人形劇や絵本の読み聞かせを楽しもう

# 図書館で「おたのしみ会」を開催

読書指導グループ「ぶんぶん」によるおたのしみ会を開催します。人形劇や大型絵本の読み聞かせなど、楽しいお話を用意しています。参加費は無料です。

※ 新型コロナウイルス感染症対策のため、入場制限をします。感染状況によっては中止になる場合があります。詳しくは町ホームページをご確認ください。

**日時・定員** 7月17日(土)  
**【午前】**午前11時～午前11時40分(定員:30人) **【午後】**午後2時～午後2時40分(定員:30人)

**場所** 町立図書館 1階 学習室

### プログラム

**【午前】**『なにをたべてきたの』(大型絵本) **【午後】**『いただきバス』(大型絵本)  
 『まりーちゃんとひつじ』(パネルシアター) 『きりかぶ』(パネルシアター)  
 『なかよし』(人形劇) 『ばけばけ』(ペープサート)

### ＜重要＞入場に必要チケットを「事前に」配布します。(先着順)

**配布期間:** 7月3日(土)、4日(日)の午前10時～午後5時(図書館開館時間中)  
 チケットがなくなり次第、期間内であっても配布終了します。

**配布場所:** 町立図書館 あんないカウンター

**配布枚数:** 午前・午後各30枚

### 注意事項

- ▽ 当日は必ずチケットを持参してください。(持参されなかった場合、入場をお断りさせていただきます)
- ▽ 必ずマスクを着用してください。

**問い合わせ先** 町立図書館 ☎(48)6231

## こちら、阿久比町立図書館です！

蔵書点検を行います



- 阿久比町立図書館 ☎(48)6231 ●開館=火曜日～金曜日 午前10時～午後6時、土曜日・日曜日・祝日 午前10時～午後5時
- 休館日=毎週月曜日、毎月最終木曜日 ※ そのほか、館内整理など不定期の休館もありますので問い合わせてください。

## 6月22日(火)から6月30日(水)までは特別整理期間

期間中は、蔵書一斉点検・システムメンテナンスのため、図書館は休館となります。図書などの返却は、ブックポストへお願いします。

### 《今月のおすすめ絵本》

『がまぐちがえるの  
つゆくさじむしょ』



著者  
かげやま まき

出版社  
フレーベル館

池のほとりにある、アマガエルたちの「つゆくさじむしょ」。ここでは、がま口の財布をぶら下げた「がまぐちがえる」たちが働いています。今年も大忙しの梅雨がやってきて…。

### 展示ホール

- ◆苗代句会作品展 6月20日(日)まで
- ◆阿久比みず系の会水彩画展 7月2日(金)～7月18日(日)

### おはなし会

- 土曜日:午後2時30分～
- 日曜日・祝日:午前11時～午後2時30分～
- 子ども向け絵本や紙芝居の読み聞かせを開催しています。
- ※ 緊急事態宣言発出中は、開催しません。





阿久比町  
子育て支援センター  
あぐぴっぴ



開所時間:  
午前9時～午後4時  
(土曜日・日曜日、祝日は休み)

問い合わせ先 ☎(47)0369(阿久比スポーツ村クラブハウス2階)

7・8月の「おそとでぴっぴ」は、**水遊び!**

小さい子どもにとって、五感を使って水の気持ちよさをたっぷり味わうことは、子どもの世界を豊かにします。親子のスキンシップを図るよい機会にもなるので、ぜひ参加してください。

毎週 **火・水・木** 曜日  
午前10時～午前11時

- 持ち物 着替え、タオル、水筒、サンダルなど
  - ・ サンダルがあると便利です。
  - ・ 親子ともに、濡れても良い服装で遊んでください。
- その他 水分補給、体調管理は各自でお願いします。

ミニ講座 **「おしえて! 園長先生」**(要予約)

令和4年度から子どもの入園を考えている保護者の方を対象に、保育園・幼稚園の1日の生活や経験することなどについての話をします。

- 日時 7月16日(金) 午前10時～午前11時
- 場所 スポーツ村クラブハウス2階会議室
- 対象 令和4年度入園予定の子どもの保護者
- 定員 15人(託児は10人まで可能)
- 講師 嶺恵理子町立城山保育園長・子育て支援センター所長



- ◆ どの講座も先着順です。
- ◆ 6月17日(木)から6月24日(木)までに子育て支援センターあぐぴっぴへ申し込んでください。電話でも受け付けます。
- ◆ 対象は町内在住の方に限ります。 ◆ 生後4カ月の子どもから託児を受け付けます。

**ファミサポ説明会・養成講座(要予約)**

- 日時 7月2日(金)午後1時～午後4時
- 内容 依頼・援助・依頼と援助の両方会員登録を希望する方の説明会・養成講座を行います。登録を希望する方は、申し込んでください。詳しくは子育て支援センターまでお問い合わせください。

**イクメン講座「パパと一緒に粘土あそび!」(要予約)**

- 日時 7月17日(土)午前10時～午前11時
- 場所 ぴっぴひろば
- 対象 2歳～3歳の子どもとパパ
- 定員 親子10組
- 講師 日本福祉大学准教授 江村和彦氏



**「1歳児のおしゃべりルーム!」(要予約)**

- 日時 7月19日(月)午前10時～午前11時
- 場所 スポーツ村クラブハウス2階会議室
- 対象 1歳の子どもと保護者
- 定員 親子10組

※ 新型コロナウイルス感染拡大防止のため、講座や行事などを延期・中止する場合があります。

**あぐぴっぴカレンダー 7がつ**

日	月	火	水	木	金	土
★ 児童館は、7月は22日、23日を閉館するため、管理規則により27日、28日が休館です。また、10日は、粗大ごみ収集のため午後1時から開館します。 ★ ことばの相談室「すくすく相談日」は、臨床心理士に子どもの発達や子育ての悩みなどを相談できます。詳しくは、子育て支援センターまでお問い合わせください。 ★ 新型コロナウイルスの感染拡大状況によっては、広場の人数制限、開所時間短縮をする場合もあります。広場の掲示、ホームページなどでお知らせします。				1 おそとでぴっぴ ☎ おもちゃ病院 午前10時～	2 ファミサポ説明会 ・養成講座	3 休
		6 おそとでぴっぴ ☎	7 おそとでぴっぴ ☎	児童館 午後1時30分開館	児童館「あそびひろば」	児 開館
4 休	5			8 おそとでぴっぴ ☎	9	10 休
児 開館	児童館 休み	児童館「あそびひろば」	児童館「あそびひろば」	児童館 午後1時30分開館	児童館「あそびひろば」	児 午後1時
11 休	12 すくすく相談日PM	13 おそとでぴっぴ ☎	14 おそとでぴっぴ ☎	15 おそとでぴっぴ ☎ わくわくぴっぴ広場 中央公民館本館103	16 ミニ講座 「おしえて! 園長先生」	17 イクメン講座「パパと一緒に粘土あそび!」
児 開館	児童館 休み	児童館「あそびひろば」	児童館「シャボン玉で遊ぼう」	児童館 午後1時30分開館	児童館「あそびひろば」	児 開館
18 休	19 「1歳児のおしゃべりルーム!」 からだげんきかな? 午前10時30分～ 午前11時30分	20 おそとでぴっぴ ☎	21 おそとでぴっぴ ☎	22 海の日 ●	23 スポーツの日 ●	24 休
児 開館	児童館 休み	児童館 開館	児童館 開館	児童館 開館	児童館 開館	児 開館
25 休	26	27 おそとでぴっぴ ☎	28 おそとでぴっぴ ☎	29 おそとでぴっぴ ☎ 栄養士相談 午前10時～	30	31 休
児 開館	児童館 休み	児童館 休み	児童館 休み	児童館 午後1時30分開館	児童館 開館	児 開館



健康日本21あぐい計画(第3次)

第3回テーマ 「乳幼児期の健康づくり」

乳幼児は、まだ自分一人で衣食住を整えることができない時期であり、周囲の大人の支援が必要です。そのため、乳幼児が健やかに成長するためには、まず保護者自身が、健康的な生活習慣について理解して実践する必要があります。乳幼児期に身につけた健康的な生活習慣が、生涯を通じた健康の基礎を作ります。乳幼児期からの健康づくりの大切さを学ぶ機会を充実させるとともに、保護者が子育ての困難に突き当たることや孤立することがないように、気軽に相談や手助けが求められるような環境整備が大切です。

健康日本21あぐい計画(第3次)での目標(目指すべき姿)

「子どもたちが、健康な生活習慣を身につけられる」

実現するための「取り組み」

町民の皆さんにお願いする取り組み

- ◇ 食に関する正しい知識を持ち、子どもの食事環境を整えます
- ◇ 早寝、早起きをし、子どもの生活リズムを整えます
- ◇ 育児の不安を一人で抱え込まないで、いろいろな人に相談します
- ◇ 子どもの前で喫煙はしません
- ◇ 子どもの健康を守るための知識を持ちます

行政の取り組み

- ◇ 予防接種、乳幼児健診などの実施
- ◇ 子どものやせや肥満の解消のための食生活についての情報提供
- ◇ たばこやお酒の害についての周知、啓発
- ◇ 子どもや親が利用できる相談機会の充実
- ◇ 歯や口腔の健康の大切さの周知
- ◇ 相談、療育体制の充実
- ◇ 育てにくさを感じる親への支援
- ◇ 児童虐待防止のための情報提供
- ◇ スマートフォンやタブレットを利用した育児のメリット・デメリットについての周知・啓発

地域や職場の皆さんにお願いする取り組み

- ◇ 子育て家庭を応援します

保健師は子育て応援隊です！

保健師は、皆さんの子育てを応援しています。日々の育児のこと、子どもの成長のことなど、何か不安や困ったことがありましたら、気軽にご相談ください。

■ 問い合わせ先 保健センター(オアシスセンター) ☎(48)1111(内線1520・1521)

「女だから、男だから、ではなく、私だから、の時代へ。」

6月23日(水)～6月29日(火)は男女共同参画週間

(2021年度 キャッチフレーズ)

■ 「男女共同参画社会」とは

「男女が互いを尊重し合い、家庭、職場、学校、地域などの社会のあらゆる分野で、性別に関わらず個性と能力を十分に発揮し、喜びや責任を分かち合うことができる社会」のことです。

町では、「第2次阿久比町男女共同参画プラン」に基づき、あぐい女性の会との共催による講演会の実施や情報提供など啓発活動を進めていきます。

「男女共同参画週間」に合わせて「男女共同参画啓発パネル展」を開催します。



男女共同参画啓発パネル展

■ 期間 6月15日(火)～7月5日(月)

■ テーマ 「データで分かる！愛知の女性」

■ 場所 中央公民館本館ロビー

女性活躍の視点から、愛知県の女性の現状を全国と比較します。

■ 問い合わせ先 社会教育課社会教育係 ☎(48)1111(内1228・1229)





# 7月の保健ガイド

■申し込み・問い合わせ先  
保健センター(オアシスセンター)  
☎(48)1111(内1520・1521)



※ 会場・所在地の記載がない場合、会場は保健センターです。

● **がん検診日(定員に達した場合は、申し込み受け付けを締め切ります。ご了承ください)**

検診の種類	対象者	日にち	受付時間
胃がん・大腸がん・前立腺がん	申込者(男性のみ)	1日(木)	午前9時～午前11時
	申込者	21日(水)	
レディースがん	申込者	12日(月)	
乳がん・子宮がん・大腸がん	申込者	18日(日)	午前9時～午前11時 午後1時～午後2時30分

● **教室・講習会**

教室などの種類	対象者	日にち	時間
前期離乳食講習会	令和3年3月生	8日(木)	午前10時～午前11時
後期離乳食講習会	令和2年10月～11月生	30日(金)	
ペア教室(生活編)	妊婦とその家族	9日(金)	午前10時～午前11時30分

● **基本健康診査**

対象者	会場	日にち	時間
16歳～39歳の方	草木小学校	3日(土)	午前9時15分～午前11時15分

● **胸部レントゲン検査**

対象者	会場	日にち	時間
40歳以上の申込者	保健センター	7日(水)	午後2時～午後4時
		26日(月)	

● **予防接種日(都合の悪い方は問い合わせ先まで連絡してください)**

予防接種名	対象者	日にち	受付時間
BCG接種	令和3年1月2日～2月5日生	5日(月)	午後1時30分～午後2時

● **乳幼児健康診査日(都合の悪い方は問い合わせ先まで連絡してください)**

健診の種類	対象者	日にち	受付時間
乳児健診	令和3年3月9日～4月13日生	13日(火)	午後1時～
1歳児歯科相談	令和2年7月生	28日(水)	午前9時30分～
1歳6カ月児健診	令和元年12月16日～令和2年1月20日生	20日(火)	午後1時～
2歳児歯科健診	令和元年6月～7月生	29日(木)	午前9時30分～
3歳児健診	平成30年6月生	28日(水)	午後1時～

● **その他**

事業の種類	対象者	日にち	時間
母子健康手帳の交付	妊娠届出書を交付された方 (ご都合が悪い方はご連絡ください)	7日(水) 21日(水)	午前9時～午前10時

● **健康なんでも相談日 乳児・一般健康相談**

内容	日にち	時間
赤ちゃんからお年寄りまで、身長・体重・血圧などを測定します。 (電話相談も可)	2日(金) 16日(金)	午前9時～午前11時 午後1時～午後3時

● **休日診療歯科診療所(診療時間 午前9時～午後1時)**

日にち	診療所(所在地)	電話
日曜日・祝日	半田歯科医療センター (半田市港町1-62)	☎(23)2636

● **休日診療担当医院(診療時間 午前9時～正午)**

日にち	担当医院(所在地)	診療科目	電話
4日(日)	渡辺クリニック(白沢字天神裏10-8)	泌尿器科、皮膚科	☎(48)0202
11日(日)	竹内整形外科・内科クリニック(萩字新川35)	整形外科	☎(47)1275
18日(日)	浅井外科(白沢字天神前33-2)	脳神経外科、整形外科、内科、外科、消化器外科、リハビリテーション科	☎(48)8787
22日(木・祝)	あぐい南クリニック(矢高字高岡北86)	泌尿器科、内科、消化器科、小児科	☎(49)0373
23日(金・祝)	阿久比クリニック(卯坂字米山1-1)	内科、小児科	☎(48)8866
25日(日)	あぐい小児科クリニック(福住字坊田34)	小児科	☎(89)2020

【**がん検診、母子健診を受けられる方へのお願い**】

新型コロナウイルス感染拡大防止のため、あらかじめ来所時間を指定しています。来所時間は、案内通知でお知らせします。体調不良の場合は、受診を控えてください。



お知らせ  
information

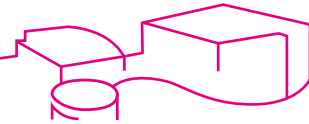

7月のスポーツ村イベントガイド



日 時	内 容	会 場
3日(土)・4日(日)・10日(土)・11日(日)・17日(土)・18日(日)・19日(月)・21日(水)・22日(木・祝)	全国高等学校野球選手権大会 愛知大会	野球場
18日(日) 午前9時～午後4時30分	スポーツ村すこやか町民開放	陸上競技場
21日(水)・24日(土)・25日(日)	知多地方中学校体育大会 (サッカー種目)	陸上競技場
30日(金)・31日(土)	愛知県中学校総合体育大会 (軟式野球)	野球場

■問い合わせ先 阿久比スポーツ村 ☎(49) 2500

保育園入園案内  
(10月入園分)



10月入園希望の受け付けを行います。

※ 入所申し込み書案内は随時子育て支援課で配布しています。

■受付期間 7月1日(木)～7月9日(金)の午前9時～午後5時(土、日を除く)

※ 上記期間を過ぎると申し込みはできませんが優先順位が下がります。

■受付場所 子育て支援課(10番窓口)

■申し込み方法 子育て支援課で配布する入所申込書に必要事項を記入し、必要書類と併せて提出してください。

※ 提出書類に不備や不足がある場合、受け付けできません。  
※ 詳しい入所基準は案内を確認してください。

■そのほか

▽ 年少クラス以上については、自由契約児の受け付けもを行います。

▽ 8・9月の入園受け付けも随時行っています。希望月の前月10日(10日が休みの場合は直前の開庁日)までに必要書類を提出してください。

■申し込み・問い合わせ先

子育て支援課幼児保育係  
☎(48) 1111(内1123・1124)

「放送大学」10月  
入学生を募集

10月入学生を募集しています。放送大学はテレビ・インターネットを通して授業を行う通信制の大学です。

心理学・福祉・経済・歴史・文学・情報・自然科学など、幅広い分野を学べます。

■出願期限

(第1回)8月31日(火)  
(第2回)9月14日(火)

■出願・問い合わせ先

放送大学愛知学習センター  
☎052(831) 1771

総合型地域スポーツクラブ「アクティブあぐい」7月の予定

種 目	場 所	日 時
ヒップホップダンス教室	草木小学校体育館	7日(水)、14日(水)、21日(水)、28日(水) 午後7時30分～午後9時
ヨガ教室	ふれあいの森	1日(木)、8日(木)、15日(木)、22日(木・祝)、29日(木) 午前10時～午前11時30分 ヨガマットをお持ちの方は、持参ください。
小中学生バレーボール教室	草木小学校体育館	3日(土)、10日(土)、17日(土)、24日(土) 午前9時～午後0時30分
小中学生剣道教室	丸山武道場	2日(金)、6日(火)、9日(金)、13日(火)、16日(金)、20日(火)、27日(火)、30日(金) 午後6時30分～午後8時30分
小中学生サッカー教室	板山グランド	3日(土)、10日(土)、17日(土)、24日(土)、31日(土) 午前8時～午前10時
小中学生バドミントン教室上級	ふれあいの森	6日(火)、13日(火)、27日(火) 午後6時30分～午後9時30分 毎回シャトル代100円が必要です。
小中学生バドミントン教室初級・中級	南部小学校体育館	5日(月)、12日(月)、19日(月)、26日(月) 初級 午後7時～午後8時 中級 午後7時～午後9時30分 毎回シャトル代100円が必要です。
健康教室	ふれあいの森	8日(木)、22日(木・祝) 午後2時～午後3時30分 ヨガマットをお持ちの方は、持参ください。
吹き矢教室	ふれあいの森	9日(金) 午後1時30分～午後3時
グラウンドゴルフ	草木小学校運動場	18日(日)、25日(日) 午前9時～午前11時
アクティブ教室(ZUMBA)	ふれあいの森	18日(日) 午前9時30分～午前11時30分 ヨガマットをお持ちの方は、持参ください。

○非会員の方は、1人1回300円です。

○どの教室も予約なしで参加できます。(やむを得ず中止になる場合があります)

お 知 ら せ

新型コロナウイルス感染症の拡大により、教室が急きょ中止になる場合があります。その場合は、ホームページでお知らせしますのでご確認ください。

令和3年度の会員募集 !!

会員になると、どの教室も無料で参加できます。

- 受付日時 月・火・水・金・土曜日 午前9時～正午
- 年会費 大人(高校生以上) 3,500円 シニア(65歳以上) 3,000円  
ジュニア(中学生以下) 2,500円
- 申し込み先 アクティブあぐい事務所(スポーツ村クラブハウス1階)
- ※ 年会費には、スポーツ保険料は含まれません。(加入をお勧めします)

■申し込み・問い合わせ先

アクティブあぐい(阿久比スポーツ村クラブハウス1階)  
月・火・水・金・土曜日 午前9時～正午  
☎090(6617)9101 ホームページ <https://activeagui.com/>





お知らせ

## シリーズ 消費生活相談<sup>⑬</sup>

### 新型コロナワクチン接種の予約に便乗した詐欺に注意！

○ 相談事例

自宅に「新型コロナワクチン接種の予約がなかなか取れないので、予約の代行をします」と男性が訪ねてきた。「市役所から来ました」と言うので部署名や担当者の名前を尋ねたところ、ごまかして帰って行った。料金については何も言っていなかった。

○ 被害を防ぐアドバイス

市区町村名を出して「ワクチン接種の予約代行をする」と言われてもその場では応じないでください。

市区町村などが、ワクチン接種のために金銭や個人情報を電話・メールで求めることはありません。

困ったときは一人で悩まず、消費者ホットラインへご相談ください。

◎ 新型コロナワクチン詐欺 消費者ホットライン

☎0120(797)188 午前10時～午後4時(土、日、祝日を含む)

その他内容の相談は消費生活相談(無料)をご利用ください。

◎ 知多半田消費生活センターでは消費生活相談を行っています。

■ 日にち 月曜日～金曜日(祝日、第4水曜日を除く)

■ 時間 来所相談：午前9時30分～午前11時

午後1時30分～午後3時

電話相談：午前9時30分～午後4時30分

■ 問い合わせ先 知多半田消費生活センター ☎(32)2444

(クラシティ3階市民交流センター内)

## 7月の相談

■ 人権・行政・心配ごと相談

1日(木)、15日(木)

場 所 中央公民館本館308号室

時 間 午前9時30分～午前11時30分

※ 電話での相談も受け付けます。

■ 無料法律相談(事前に予約が必要)

15日(木)

場 所 役場1階会議室101

時 間 午後1時～午後4時

■ 問い合わせ先

住民福祉課社会福祉係

☎(48)1111(内1122)

## 成年後見制度巡回相談

7月1日(木)

場 所 中央公民館本館308号室

時 間 午後1時～午後5時

NPO法人知多地域成年後見センターでは、成年後見制度巡回相談(事前に予約が必要)を毎月行っています。

■ 問い合わせ先

知多地域成年後見センター事務所

(知多市福祉活動センター内)

☎0562(39)2663

## 認知症の方やその家族と交流 ケアラーズカフェ開催



「ケアラーズカフェ」は、認知症の方やその家族の交流の場です。

お茶を飲みながらリラックスしませんか。地域の皆さん、介護家族の方、要介護者本人、医療・福祉専門職の方など、誰でも利用できます。申し込みは不要です。

※ 新型コロナウイルスの感染拡大状況によっては日時・内容などを変更する場合があります。

■ 日 時 7月1日(木)

午前10時30分～午後3時

■ 場 所 オアシスセンター2階 集団指導室

■ 参加費 200円(お茶に菓子付き)

■ 共 催 町認知症介護家族交流会「なごみ会」

■ 協 力 (公社)認知症の人と家族の会愛知県支部・(特非)HEART TO HEART

■ 問い合わせ先

町地域包括支援センター

☎(48)1111(内1127・1128)

## ハッチョウトンボやモウセンゴケを観察



～板山高根湿地「自然観察会」～

■ 開催日

【第1回】6月26日(土)

【第2回】7月10日(土)

※ 時間はともに午前9時～正午

■ 集合場所 ふれあいの森体育室(湿地へは徒歩で移動します)

■ 定 員 各回25人(定員を超えた場合は抽選)

■ 申し込み方法など 電話、FAX、電子メールで申し込みください。電話の受付時間は、平日の午前9時から午後5時まで。電子メールの場合は、件名に「自然観察

会」と明記してください。

■ 申込期限

【第1回】6月22日(火)

【第2回】7月6日(火)

■ 申し込み・問い合わせ先

建設環境課環境係

☎(48)1111(内1211・1212)

FAX(49)0057

電子メール

kankyo@town.agui.lg.jp

## 編集後記

コロナ禍や雨で外出できない中、最近ある漫画にはまっています。小人や動物たちのまったりとした日常を描いているのですが、その中に登場するごはんやお菓子がとてもおいしそうに見えるんです。リアルな写真とはまた違った魅力があるんですね。ちまたでごはんを作る・食べる漫画が流行する理由が分かった気がしました。ひとまずは漫画内で作られていた「カヌレ(フランスの洋菓子)」が食べたくなり、通販サイトで注文することに。これも楽しいコロナ禍の過ごし方なのかもしれませんね。





安全・安心をお届けするアプリ！

# 「AguNavi (アグナビ)」

防災無線が聞こえにくい地域にお住まいの方は、ぜひご登録ください！  
災害時や緊急時は「いのちを守る情報」を、普段は「暮らしの情報」や「イベント情報」などをお使いのスマートフォンにお届けします。

■問い合わせ先 防災交通課防災係 ☎(48)1111 (内1209・1210)



- ▽ 防災行政無線情報
- ▽ 暮らしに役立つ情報
- ▽ 広報あぐい・議会だより
- ▽ 循環バス(アグピー号)時刻表
- ▽ 災害時に役立つ情報
- ▽ イベント情報
- ▽ ごみ分別収集カレンダーなど

## 利用方法

スマートフォン版アプリを利用開始するには専用アプリ「ライフビジョン」をインストールして初期設定を行う必要があります。

右のコードを読み取るか、アプリダウンロードストアで「ライフビジョン」と検索し、アプリをインストール、「地域を選択してログイン」してください。



iPhone用



Android用



新型コロナウイルス感染拡大防止のために

**みんなで習慣にしよう！**

【あ】【ぐ】【い】【ちょ】【う】で表す啓発標語

- 「あ」 朝 体温はかって 今日もスタート
- 「ぐ」 ぐっすり眠って 免疫力アップ！
- 「い」 いつでも換気 いい空気
- 「ちょ」 丁度いい その距離保って マスクして
- 「う」 うがいした？ 手洗いの後は忘れずに！

■発行／阿久比町(〒470-2292 愛知県知多郡阿久比町 大字卯坂字殿越50 ☎0569(48)1111)  
編集／総務部政策協働課

■阿久比町ホームページ <http://www.town.agui.lg.jp/>  
資源を大切に！この用紙は再生紙を使用しています。

## 5月 救急・火災



救急	84
交通事故	4
急病	59
その他	21

火災	2
建物	1
車両	0
その他	1



阿久比町消防団  
出動人員 20人

目の不自由な方が広報あぐいを利用できるよう声の広報ボランティア「あいうえお」がCDに音訳録音しています。録音したCDを利用希望者へ無料で送付しています。利用希望者は、下記までご連絡ください。

■問い合わせ先 町社会福祉協議会・ボランティアセンター ☎(48)1111(内1523)

