

阿久比町  あなた

# Agui

2021  
3/15

No.1262

今日は特別おいしい  
お祝い給食

## 主な内容

②～③ 新型コロナウイルスワクチン接種について  
ページ

④～⑤ 保育園・幼稚園・認可外保育施設などの利用料無償化について  
ページ

⑫ページ 販売が始まりました 坂部城「御城印」

広報あぐい



# 新型コロナウイルス ワクチン接種について(3月5日時点)

新型コロナウイルスワクチンは、医療従事者、高齢者、基礎疾患のある方などから順次接種を開始する予定です。接種に必要なクーポン券を順次発送しますので、お手元に届くまでお待ちください。

- 1** 郵送されるクーポン券と予診票を受け取ります。
- 2** ワクチン接種の予約をします。予約先は3ページの医療機関一覧表をご覧ください。
- 3** クーポン券・予診票・本人確認書類を持って医療機関へ行ってください。



## クーポン券発送時期

令和3年度中に 65歳以上に達する方 (昭和32年4月1日以前に生まれた方)	➔ <b>4月中旬頃</b>	65歳未満の方	➔ <b>未定</b> 今後全戸配布やホームページなどでお知らせします。
--	----------------	---------	---

## 接種開始時期 ※ ワクチンの配給状況によっては変更になる場合もあります。

65歳以上に達する方	➔ <b>5月中旬頃</b>	65歳未満の方	➔ <b>未定</b> 今後全戸配布やホームページなどでお知らせします。
------------	----------------	---------	---

## 接種場所 3ページの表の医療機関でワクチン接種を実施します。

## 接種予約 接種予定の医療機関に予約をしてください。予約受付開始日は、後日全戸配布などでお知らせします。

基本は、表に記載の医療機関での接種となりますが、入院・入所中の方は、医療機関や施設にご相談ください。基礎疾患のある方は、かかりつけ医に接種をしてもよいかを確認の上ご予約ください。

**接種回数** 2回  
クーポン券は2回分セットになっています。1回目の接種を受けた際、次回がいつから接種可能かご確認ください。

**接種費用** 無料

**接種当日の持ち物** ▽ 送付したクーポン券・予診票(事前にご記入ください)  
▽ 本人確認書類(健康保険証、運転免許証など)

**問い合わせ先** 阿久比町コロナワクチンコールセンター(阿久比町保健センター) ☎(48)1111  
**受付時間**:午前8時30分~午後5時15分(平日)  
 ※ 代表につながりますので、**最初に**「コロナワクチンコールセンターへ」とお伝えください。



# ワクチン接種実施医療機関一覧表

予約受付開始日は全戸配布などで後日お知らせします

医療機関	所在地	予約先電話番号	接種人数/日(目安)	ワクチン接種実施曜日・時間帯
阿久比クリニック	卯坂字米山1-1	医療機関 ☎(48)8866	12人	(月・水・金)午前9時～正午、午後6時～午後8時 (火・木・土)午前9時～正午
あぐい南クリニック	矢高字高岡北86	医療機関 ☎(49)0373	24人	(月・金)午前9時～正午、午後4時～午後7時 (火・水)午後4時～午後7時 (土)午前9時～午後1時
浅井外科	白沢字天神前33-2	医療機関 ☎(48)8787	30～60人 (日曜のみ 12人)	(月)午後4時～午後7時 (水)午後5時～午後7時 (金)午前9時～正午、午後4時～午後7時 (土)午前9時～正午 (日)正午～午後1時
飯塚医院	福住字六反田1-9	医療機関 ☎(48)2131	68人	【通院者】(月～金)午前9時～午前11時30分 午後4時～午後6時30分 (土)午前9時～午前11時30分
				【未通院者】(月～金)午前11時30分～ 午後0時30分 午後3時30分～午後4時 (土)午前11時30分～午後0時30分
岡田ハートクリニック	椋岡字角前田52-3	医療機関 ☎(49)2100	18人	(月・火・木・金)午前11時～午後0時30分 午後5時～午後7時 (水・土)午前11時～午後0時30分
於大クリニック 阿久比	宮津字西森下14-1	医療機関 ☎(49)3811	12人	(月～土)午前9時～正午
ハーブ 内科皮フ科	横松字宮前67	医療機関 ☎(48)9074	60人	(月・火・木・金)午前9時～午前11時30分 午後4時～午後6時30分 (水・土)午前9時～午前11時30分
高津 耳鼻咽喉科	白沢字天神裏41-2	65歳以上の方のみ →医療機関 ☎(49)2525 (65歳未満の方は 予約不要)	100人	(月・火・水・金)午前9時～午前11時 午後3時30分～午後5時30分 (土)午前9時～午前11時 午後2時～午後3時30分
あぐい小児科 クリニック	福住字坊田34	65歳未満の方の 接種が始まるまで →コールセンター (保健センター) ☎(48)1111 65歳未満の方の 接種開始以降 →医療機関 ☎(89)2020	72人	(日)午後2時30分～午後5時30分
耳鼻咽喉科 すみや クリニック	宮津字宮天神24-1		24人	(月・火・木・金)午前9時～午前11時30分 午後3時30分～午後4時 (土)午前9時～午前11時30分
東ヶ丘 クリニック	福住字高根台11-6	コールセンター (保健センター) ☎(48)1111	30人	(月・火・水・金)午後3時～午後4時 午後7時頃(診察終了後)～午後8時30分頃 (土)正午頃～午後2時30分頃
山田内科	草木字平井堀3		30人	(火・金)午前9時10分～午前11時15分 午後4時30分～午後6時15分 (月・水・木・土)午前9時10分～午前11時15分

予約の電話は医療機関の開院時間中にお願ひします



# 保育園・幼稚園・認可外保育施設などの 利用料無償化について



令和3年度に幼稚園や認可外保育施設などに入園する方は、  
無償化となるための認定などの手続きが必要な場合があります

■問い合わせ先 子育て支援課幼児保育係 ☎(48)1111(内1123・1130)

## 保育園、幼稚園、認定こども園などを利用する子ども

### 対 象

- ▽ 保育園、幼稚園、認定こども園などを利用する3歳から5歳までの子ども(自由契約児を除く)
- ▽ 0歳から2歳までの子ども(住民税非課税世帯が対象)
- ※ 子ども・子育て支援新制度の対象とならない幼稚園(町外の私立幼稚園)については、無償化となるための認定などの手続きが必要です。

### 対象施設・事業

- ▽ 保育園、幼稚園、認定こども園に加え、地域型保育(※1)、企業主導型保育事業(標準的な利用料)も同様に無償化の対象となります。
- ※1 地域型保育とは、小規模保育、家庭的保育、居宅訪問型保育、事業所内保育を指します。

### 無償にならないもの

- ▽ 給食費、通園バス代、行事費、教材費などの実費徴収する分。ただし、一定の条件該当の場合副食代(おかず・おやつなど)が無償化の対象になります。
- ▽ 幼稚園については、月額上限2万5,700円を超える分。

### 無償化の期間

- 満3歳になった後の4月1日から小学校入学前までの3年間
- ※ 幼稚園については、入園できる時期に合わせて満3歳から無償化します。

## 幼稚園の預かり保育を利用する子ども

### 対象・利用料

- ▽ 無償化の対象となるためには、事前に在住の市町村から「保育の必要性の認定」を受ける必要があります。
- ※ 原則、通園している幼稚園を経由しての申請となります。「保育の必要性の認定」を受けるためには、就労などの要件があります。町内保育園入所要件と一部異なります。詳しくは子育て支援課に問い合わせてください。
- ▽ 幼稚園の利用に加え、利用日数に応じて、最大月額1万1,300円までの範囲で預かり保育の利用料(保育料)が無償化されます。



## 認可外保育施設などを利用する子ども

### ■対象・利用料

- ▽ 無償化の対象となるためには、事前に在住の市町村から「保育の必要性の認定」を受ける必要があります。
- ※ 保育園、認定こども園(保育園部分)などを利用していない方が対象となります。
- ※ 「保育の必要性の認定」を受けるためには、就労などの要件があります。町内保育園入所要件と一部異なります。詳しくは子育て支援課にお問い合わせください。
- ▽ 3歳から5歳までの子どもは月額3万7,000円まで、0歳から2歳までの住民税非課税世帯の子どもは月額4万2,000円までの利用料(保育料)が無償化されます。

### ■対象施設・事業

- 認可外保育施設(※2)に加え、一時預かり事業、病児保育事業、ファミリー・サポート・センター事業を対象とします。
- ※2 認可外保育施設とは、一般的な認可外保育施設、地方自治体独自の認証保育施設、ベビーシッター、認可外の事業所内保育などを指します。
  - ※ 無償化の対象となる認可外保育施設は、都道府県などに届け出を行い、国が定める基準を満たすことが必要です。ただし、基準を満たしていない場合でも令和元年10月から5年間は無償化の対象とする猶予期間があります。

**就学前の障害児の発達支援を利用する3歳から5歳までの子どもも、利用料が無償化されます。**

## マイナンバーカード受け取り(予約制)

## 夜間窓口を開設

## マイナポイント申し込み支援



- 日 時 4月14日、28日、5月12日、26日、6月9日、23日  
毎月第2・第4水曜日 午後5時30分～午後8時
- 場 所 役場1階 住民福祉課窓口(庁舎北側の時間外受け付け出入口をご利用ください)

### 【マイナンバーカード受け取り】(予約制)

- 対 象 事前にマイナンバーカードの申請をしていて、「交付通知書」が自宅に届いている方
- 予約方法 交付通知書に同封されている案内を確認の上、電話または窓口で予約してください。  
(予約窓口) 住民福祉課戸籍住民係(平日午前8時30分～午後5時15分) ☎(48) 1111(内1115)
- 注意事項  
必ず本人がお越しください。(15歳未満の方は同一世帯の法定代理人と一緒にお願いします)

### 【マイナポイント申し込み】(予約不要)

- 対 象 令和3年3月までにマイナンバーカードを申請した方
- 必要なもの
  - ・ マイナンバーカード(写真付き)
  - ・ マイナンバーカードの暗証番号(4桁)(利用者証明用電子証明書の暗証番号)
  - ・ 決済サービスID、セキュリティコード(申し込みする本人が事前に確認してください)
- ※ 決済サービスによっては、決済サービスアプリや店頭での申し込みしかできないものがあります。

### ■問い合わせ先

- ▽ マイナンバーカード受け取り 住民福祉課戸籍住民係 ☎(48) 1111(内1115)
- ▽ マイナポイント申し込み 検査財政課情報係 ☎(48) 1111(内1312)



# 保健センター通信

## すこやかだより

保健センター(オアシスセンター) ☎(48)1111(内1520・1521)



### 早期発見があなたを守る ～がん検診の案内～

日本人の死因の第1位は「がん」です。がん発症の可能性は誰にでもあります。検診によって早期がんの段階で発見し、治療を受ければ、完治する可能性はずっと高くなります。早期発見のためにがん検診を受けてください。

3月25日(木)午前8時30分から予約受け付けを開始します。※ 先行予約で定員に達した日程は、申し込みを締め切っていますのでご了承ください。

電話または直接町保健センター窓口で申し込みください。町保健センター ☎(48)1111(内1520・1521)

電話の際は電話交換手からスムーズに電話をつなぐために、まず「がん検診の予約」と伝えてください。

- ※ 対象年齢は令和3年度に迎える年齢。
- ※ 各種検診を受診できるのは、年度内で1人1回までです。
- ※ 検診所要時間は、1時間程度ですが、検診内容で多少前後します。
- ※ 実施会場はいずれの検診も町保健センター(町オアシスセンター内)です。

#### 《検診の種類・対象者・料金》※ 70歳以上は無料です。

種類	対象	検査内容	料金	種類	対象	検査内容	料金
胃がん	40歳以上、男女	バリウムを飲み、X線撮影	1,000円	子宮頸がん	20歳以上、女性	内診+子宮頸部細胞診検査	700円
大腸がん	40歳以上、男女	便潜血反応検査	500円	前立腺がん	50歳以上、男性	血液検査(PSA値測定)	600円
乳がん	20歳～39歳、女性	超音波	1,200円	骨密度	令和3年度に20・25・30・35・40・45・50・55・60・65・70歳になる女性	足のかかとの超音波	1,000円
	40歳以上、女性	マンモグラフィ					

#### ■胃がん・大腸がん・前立腺がん検診日程

日にち	備考	時間	日にち	備考	時間
4月26日(月)	男性のみ	午前9時～午前11時	9月24日(金)		午前9時～午前11時
5月25日(火)			10月21日(木)	男性のみ	
7月1日(木)	男性のみ		11月17日(水)		
7月21日(水)			12月13日(月)		
9月7日(火)	男性のみ				

#### ■乳がん・子宮がん・骨密度検診日程

日にち	備考	時間	日にち	備考	時間	
6月2日(水)		午前9時～午前11時	10月7日(木)		午前9時～午前11時	
6月22日(火)	★		午後1時～午後2時30分	10月25日(月)		★
7月18日(日)			午後6時～午後7時	11月18日(木)		
8月23日(月)	★			12月10日(金)		★
9月10日(金)		午後2時～午後3時30分	備考欄の★は骨密度検診実施日です。			

#### ■レディースがん検診日程

日にち	備考	時間	日にち	備考	時間
4月27日(火)	★	午前9時～午前11時	9月9日(木)	★	午前9時～午前11時
5月20日(木)			9月29日(水)		
6月11日(金)	★		10月22日(金)		
6月30日(水)			11月22日(月)	★	
7月12日(月)			12月7日(火)		

備考欄の★は骨密度検診実施日です。

40歳以上の女性で、胃がん・大腸がん・乳がん・子宮頸がん検診のうち3種類以上を希望する方が対象です。

- ※ 月経中の方…子宮頸がん・大腸がん検診は受診できません。
- ※ 授乳中の方、断乳後1年未満の方…乳がん検診は医療機関で受診してください。
- ※ 妊娠中の方…大腸がん検診のみ受診できます。



# 4月の保健ガイド

■ 問い合わせ先

保健センター(オアシスセンター)

☎(48)1111(内1520・1521)

※ 会場・所在地の記載がない場合、会場は保健センターです。



● **がん検診日(定員に達した場合は、申し込み受け付けを締め切ります。ご了承ください)**

検診の種類	対象者	日にち	受付時間
胃がん・大腸がん・前立腺がん	申込者(男性のみ)	26日(月)	午前9時～午前11時
レディスがん(骨密度あり)	申込者	27日(火)	

● **教室・講習会**

教室などの種類	対象者	日にち	時間
前期離乳食講習会	令和2年12月生	8日(木)	午前10時～午前11時

● **予防接種日(都合の悪い方は問い合わせ先まで連絡してください)**

予防接種名	対象者	日にち	受付時間
BCG接種	令和2年10月3日～11月12日生	12日(月)	午後1時30分～午後2時

● **乳幼児健康診査日(都合の悪い方は問い合わせ先まで連絡してください)**

健診の種類	対象者	日にち	受付時間
乳児健診	令和2年12月10日～ 令和3年1月13日生	13日(火)	午後1時～
1歳児歯科相談	令和2年4月生	28日(水)	午前9時30分～
1歳6カ月児健診	令和元年9月17日～10月20日生	20日(火)	午後1時～
2歳6カ月児歯科健診	平成30年9月～10月生	22日(木)	午前9時30分～
3歳児健診	平成30年3月生	28日(水)	午後1時～

● **その他**

事業の種類	対象者	日にち	時間
母子健康手帳の交付	妊娠届出書を交付された方 (ご都合が悪い方は連絡してください)	7日(水) 21日(水)	午前9時～午前10時
献血(会場:ピアゴ阿久比北店)	16歳から69歳までの健康な方。ただし、65歳以上は、60歳から64歳までの間に献血経験がある方に限ります。	18日(日)	午前10時～午前11時40分 午後1時～午後4時
献血(会場:アピタ阿久比店)		24日(土)	

● **健康なんでも相談日 乳児・一般健康相談**

内容	日にち	時間
赤ちゃんからお年寄りまで、身長・体重・血圧などを測定します。 (電話相談も可)	2日(金) 16日(金)	午前9時～午前11時 午後1時～午後3時

● **休日診療歯科診療所(診療時間 午前9時～午後1時)**

日にち	診療所(所在地)	電話
日曜日・祝日	半田歯科医療センター (半田市港町1-62)	☎(23)2636

● **休日診療担当医院(診療時間 午前9時～正午)**

日にち	担当医院(所在地)	診療科目	電話
4日(日)	あぐい小児科クリニック(福住字坊田34)	小児科	☎(89)2020
11日(日)	あぐい小児科クリニック(福住字坊田34)	小児科	☎(89)2020
18日(日)	耳鼻咽喉科すみやクリニック(宮津字宮天神24-1)	耳鼻咽喉科	☎(49)3154
25日(日)	飯塚医院(福住字六反田1-9)	内科、糖尿病内科、消化器内科、小児科	☎(48)2131
29日(木・祝)	渡辺クリニック(白沢字天神裏10-8)	泌尿器科、皮膚科	☎(48)0202

【がん検診、母子健診を受けられる方へのお願い】

新型コロナウイルス感染拡大防止のため、あらかじめ来所時間を指定しています。来所時間は、案内通知でお知らせします。体調不良の場合は、受診を控えてください。



阿久比町  
子育て支援センター  
あぐぴっぴ



問い合わせ先 ☎(47)0369(阿久比スポーツ村クラブハウス2階)



### 4月の子育て支援センター開所内容について

- 【ぴっぴ広場】 ■開所時間** 午前9時～午前11時30分(利用時間は1時間以内)  
午後1時～午後3時30分(利用時間は1時間以内)
- 人数 親子15組(予約不可)
- 【芝生広場】 ■時間** 午前10時～午前11時
- 人数 親子15組(予約不可)

※ ふれあい遊び・ランチタイム・制作・絵本の貸し出しは行いません。

#### 親子講座 「赤ちゃんふれあい教室」

お母さんの手で赤ちゃんを優しくマッサージします。

- 日時 4月22日(木)午前10時～午前11時
- 場所 あぐぴっぴ 赤ちゃんルーム
- 対象 3カ月～10カ月の子どもと保護者
- 定員 親子6組
- 持ち物 バスタオル・水分補給できるもの
- 講師 三輪康子先生



#### リフレッシュ講座 手作りおもちゃ「絵合わせポットン」

絵合わせカードをポットンと落として遊ぶおもちゃを作ります。

- 日時 4月16日(金)午前10時～午前11時
- 場所 スポーツ村クラブハウス2階会議室
- 対象 就園前の子どものお母さん
- 定員 10人(託児は10人まで可能)
- 講師 子育て支援センタースタッフ



#### ファミサポ会員募集中

依頼会員・援助会員・依頼と援助と両方を希望する方を募集しています。特に援助会員の応募をお待ちしています。詳しくは子育て支援センターまでお問い合わせください。

#### 令和3年度

#### ファミサポ会員登録説明会・養成講座の予定

- ① 5月25日(火)午前9時～ ② 7月2日(金)午後1時～
- ③ 10月30日(土)午前9時～ ④ 令和4年1月28日(金)午後1時～

- ◆ どの講座も先着順です。
  - ◆ 3月17日(水)から3月24日(水)までに子育て支援センターあぐぴっぴへ申し込んでください。電話でも受け付けます。
  - ◆ 対象は町内在住の方に限ります。
  - ※ 新型コロナウイルスの感染拡大状況によっては、中止や内容が変更になる場合があります。ホームページをご覧ください。か、子育て支援センターにお問い合わせください。
- 子育て支援センターあぐぴっぴ ☎(47)0369

子育て支援センター  
土曜日・日曜日、祝日は休み

## あぐぴっぴカレンダー 4がつ

日	月	火	水	木	金	土
* 児童館の開館時間は4月1日から9月30日までは、午前9時から午後6時までです。29日(木)の祝日は開館しますが、30日(金)は休館となります。						
* ことばの相談室「すくすく相談」は、臨床心理士に子どもの発達や子育ての悩みなどを相談できます。詳しくは、子育て支援センターまでお問い合わせください。						
* 令和3年度もおもちゃ病院、わくわくぴっぴ広場を実施します。						
1	おそとでぴっぴ	2	おそとでぴっぴ	3	おそとでぴっぴ	休
4	休	5	おそとでぴっぴ	6	おそとでぴっぴ	休
7	おそとでぴっぴ	8	おそとでぴっぴ	9	おそとでぴっぴ	休
10	おそとでぴっぴ	11	おそとでぴっぴ	12	おそとでぴっぴ	休
13	おそとでぴっぴ	14	おそとでぴっぴ	15	おそとでぴっぴ	休
16	おそとでぴっぴ	17	おそとでぴっぴ	18	おそとでぴっぴ	休
19	おそとでぴっぴ	20	おそとでぴっぴ	21	おそとでぴっぴ	休
22	おそとでぴっぴ	23	おそとでぴっぴ	24	おそとでぴっぴ	休
25	おそとでぴっぴ	26	おそとでぴっぴ	27	おそとでぴっぴ	休
28	おそとでぴっぴ	29	おそとでぴっぴ	30	おそとでぴっぴ	休
31	おそとでぴっぴ	休	休	休	休	休







# こちら、阿久比町立図書館です！

卒業・卒園おめでとう！



●阿久比町立図書館 ☎(48)6231 ●開館=火曜日～金曜日 午前10時～午後6時、土曜日・日曜日・祝日 午前10時～午後5時  
●休館日=毎週月曜日、毎月最終木曜日 ※ そのほか、館内整理など不規則の休館もありますので問い合わせてください。

<p>一般向け</p>  <p>『通園通学グッズ大集合!』</p> <p>著者 佐伯 瑞代[編集]</p> <p>出版社 日本ヴォーグ社</p>	<p>児童・ティーンズ</p>  <p>『入学準備の図鑑』</p> <p>著者 無藤 隆[監修]</p> <p>出版社 学研プラス</p>	<p>絵本</p>  <p>『みんなおおきくなった』</p> <p>著者 藤本 ともひこ</p> <p>出版社 世界文化社</p>
<p>手提げバッグ・上履き入れ・お着替え袋など通園通学グッズ145点の作り方を紹介。分かりやすい基礎と写真のプロセスレッスン付き。</p>	<p>もうすぐ1年生！小学校ってどんなところ？1年生になる前にできるようになりたいことは？授業では何をするの？ 入学前の準備をこの1冊で！</p>	<p>誰でもみんな赤ちゃんだった。最初は、何にもできなかったのに、今ではこんなことも、あんなこともできる！赤ちゃんからの成長が感じられる心温まる物語。</p>

## 展示ホール

- ◆ スケッチ燦展 3月28日(日)まで
- ◆ 阿久比写真友会写真展 4月8日(木)～4月25日(日)

## おはなし会

土曜日:午後2時30分～  
日曜日・祝日:午前11時～、午後2時30分～  
子ども向け絵本や紙芝居の読み聞かせを開催しています。

# 保育園入園案内 (7月入園分)



7月入園希望の受け付けを行います。

※ 入所申し込み書や案内は随時子育て支援課で配布しています。

■ **受付期間** 4月1日(木)～4月9日(金)の午前9時～午後5時(土曜日、日曜日を除く)

※ 受付期間を過ぎると申し込みはできますが優先順位が下がります。

■ **受付場所** 子育て支援課(10番窓口)

■ **申し込み方法** 子育て支援課で配布する入所申込書に必要事項を記入し、必要書類と併せて提出してください。

※ 提出書類に不備や不足がある場合、受け付けできません。

詳しい入所基準は案内を確認してください。

### ■ その他

▽ 年少クラス以上については、自由契約児の受け付けも行います。

▽ 5・6月の入園受け付けも随時行っています。希望月の前月10日(10日が休みの場合は直前の開庁日)までに必要書類を提出してください。

■ **申し込み・問い合わせ先** 子育て支援課幼児保育係  
☎(48)1111(内1123・1124)

## — 今月号の表紙 —



2月25日、阿久比中学校3年生にお祝い給食が振る舞われました。今年は新型コロナウイルス感染拡大防止のため、例年のようにバイキング形式ではありませんでしたが、「知多牛の和風ソースかけ」「切り干し大根のごま酢和え」「わかめごはん」「湯葉のすまし汁」「ココア牛乳の素」「ロールケーキ」という特別メニューが用意されました。生徒たちは3年間を共にした友人たちとおいしく給食を食べていました。



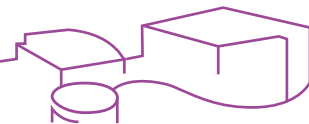

## 4月のスポーツ村イベントガイド

日 時	内 容	会 場
1日(木)・2日(金)	愛知県高等学校優勝野球大会 知多地区予選会	野球場
10日(土)・11日(日)・ 17日(土)	愛知県高等学校優勝野球大会 春季愛知県大会	野球場
18日(日) 午前9時～午後4時30分	スポーツ村すこやか町民開放	陸上競技場
18日(日)・24日(土)・ 25日(日)	全尾張高等学校野球選手権大会 知多地区予選会	野球場

■ 問い合わせ先 阿久比スポーツ村 ☎(49) 2500

## 町税など三菱UFJ銀行 窓口での取り扱い終了



三菱UFJ銀行本店・支店窓口では、阿久比町の町税・保険料・水道料金・その他公金の取り扱いを令和3年3月31日をもって終了します。お手持ちの納付書などを三菱UFJ銀行を利用して納付する場合は、3月31日までに納めてください。

納付書などに指定の納付場所として記載されている場合でも、4月1日以降に三菱UFJ銀行窓口で納付する場合は、別途手数料がかかりますのでご注意ください。

なお、三菱UFJ銀行口座からの口座振替は、引き続きご利用いただけます。

### ■ 問い合わせ先

- 出納室 ☎(48) 1111(内1106)
- ▽ 固定資産税・都市計画税、町県民税、軽自動車税(種別割)法人町民税について  
税務課収納係(内1108)
  - ▽ 国民健康保険税について  
住民福祉課国保年金係(内1118)
  - ▽ 介護保険料について  
健康介護課介護保険係(内1125・1126)
  - ▽ 後期高齢者医療保険料について  
住民福祉課福祉医療係(内1120)
  - ▽ 水道料金、下水道使用料について  
上下水道課上水業務係(内1219)

## 第40回写生大会 開催を中止

愛知県労働者福祉協議会知多支部が主催で、毎年4月に開催している写生大会を、昨年に続き今年も新型コロナウイルス感染拡大防止のため、中止します。

### ■ 問い合わせ先

愛知県労働者福祉協議会知多支部事務局 ☎(21) 4032

## 総合型地域スポーツクラブ「アクティブあぐい」4月の予定

※ 新型コロナウイルス感染拡大防止のため、中止となる場合があります。

種 目	場 所	日 時
ヒップホップ ダンス教室	草木小学校体育館	7日(水)、14日(水)、21日(水)、28日(水) 午後7時30分～午後9時
ヨガ教室	ふれあいの森	1日(木)、8日(木)、15日(木)、22日(木)、 29日(木・祝) 午前10時～午前11時30分 ヨガマットをお持ちの方は、持参ください。
小中学生 バレーボール教室	草木小学校体育館	3日(土)、10日(土)、17日(土)、24日(土) 午前9時～午後0時30分
小中学生 剣道教室	丸山武道場	2日(金)、6日(火)、9日(金)、13日(火)、16日(金)、 20日(火)、23日(金)、27日(火)、30日(金) 午後6時30分～午後8時30分
小中学生 サッカー教室	板山グランド	3日(土)、10日(土)、24日(土) 午前9時～午後0時30分
小中学生 バドミントン教室	ふれあいの森	6日(火)、13日(火)、27日(火) 午後6時30分～午後9時30分 初級 午後6時30分～午後8時 中級 午後6時30分～午後9時30分
健康教室	ふれあいの森	8日(木)、22日(木) 午後2時～午後3時30分 ヨガマットをお持ちの方は、持参ください。
吹き矢教室	ふれあいの森	9日(金)、23日(金) 午後1時30分～午後3時
グラウンドゴルフ	草木小学校運動場	18日(日)、25日(日) 午前9時～午前11時
アクティブ教室 (ZUMBA)	ふれあいの森	18日(日) 午前9時30分～午前11時30分

○非会員の方は、1人1回300円です。

○どの教室も予約なしで参加できます。(やむを得ず中止になる場合があります)

## 令和3年度の会員募集 !!

会員になると、どの教室も無料で参加できます。

■ 受付日時 月・火・水・金・土曜日 午前9時～正午

■ 年会費 大人(高校生以上) 3,500円

シニア(65歳以上) 3,000円

ジュニア(中学生以下) 2,500円

■ 申し込み先 アクティブあぐい事務所(スポーツ村クラブハウス1階)

※ 年会費には、スポーツ保険料は含まれません。(加入をお勧めします)

### ■ 申し込み・問い合わせ先

アクティブあぐい(阿久比スポーツ村クラブハウス1階)

月・火・水・金・土曜日 午前9時～正午

☎090(6617)9101 ホームページ <https://activeagui.com/>



## シリーズ 消費生活相談<sup>128</sup>

### 宅配業者を装った「不在通知」の偽メッセージに注意！

#### ○ 相談事例

スマートフォンに宅配荷物の不在通知のメッセージが届き、確認するためリンク先にアクセスすると、何かをダウンロードするような画面になったが、すぐ元に戻ったのでそのままにしていた。数日後、見知らぬ複数の相手から電話があり、不在配達物の受け取りについて連絡があったので、「私は無関係だ」と伝えて電話を切った。その後、携帯電話のショップに行き内容を確認してもらったところ、メッセージが届いて以降、私の電話から海外宛てに100回以上メッセージが送信されていて、通信料を1万円以上請求された。

#### ○ 被害を防ぐアドバイス

「不在通知」のメッセージが届いても安易にアクセスしないことが大切です。「不在通知」を行っていない宅配業者もあるので、ホームページで真偽を調べ、自身や周りの方で宅配注文をしていないかを一度確認しましょう。メッセージ内でアプリのダウンロードを勧められたり、IDやパスワードなど個人情報を求められたりしても絶対に入力してはいけません。

実在する宅配便業者をかたり、メッセージが送られてくることもあります。すぐに開封せず、心当たりのない不審なメールは「無視する」「開かず削除する」ようにしましょう。

判断に迷った場合やトラブルに遭った場合は、すぐに最寄りの消費生活センターなどに相談してください。

消費生活相談(無料)をご利用ください。

◎ 知多半田消費生活センターでは消費生活相談を行っています。

■日にち 月曜日～金曜日(祝日、第4水曜日を除く)

■時間 来所相談：午前9時30分～午前11時  
午後1時30分～午後3時

電話相談：午前9時30分～午後4時30分

■問い合わせ先 知多半田消費生活センター ☎(32)2444  
(クラシティ3階市民交流センター内)

## 4月の相談

#### ■人権・行政・心配ごと相談

1日(木)、15日(木)

場所 中央公民館本館308号室

時間 午前9時30分～午前11時30分

※ 電話での相談も受け付けます。

#### ■無料法律相談(事前に予約が必要)

15日(木)

場所 中央公民館本館101会議室

時間 午後1時～午後4時

#### ■問い合わせ先

住民福祉課社会福祉係

☎(48)1111(内1122)

## 成年後見制度巡回相談

4月1日(木)

場所 中央公民館本館308号室

時間 午後1時～午後5時

NPO法人知多地域成年後見センターでは、成年後見制度巡回相談(事前に予約が必要)を毎月行っています。

#### ■問い合わせ先

知多地域成年後見センター事務所  
(知多福祉活動センター内)

☎0562(39)3770

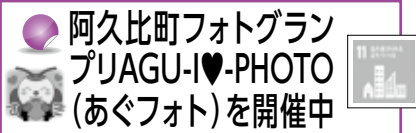

阿久比町の「すき♥」を集めるため、町内の魅力が伝わる写真をご応募ください。

プリント部門、インスタグラム部門の2つの部門で募集中です。

応募規定など、詳しくは阿久比町観光協会ホームページ(<https://aguitown-kanko.com/news/entry-167.html>)掲載の応募要項をご覧ください。



#### ■応募テーマ

『アイラブAGUI♥ 阿久比町の「すき♥」を集めよう』

町内の美しい風景や好きな場所、思い出に残るイベントなどでのワンシーンなど、阿久比町の魅力が伝わる写真をご応募ください。

■応募受付期限 5月6日(木)

■各賞・賞品 各部門で、グランプリ1点、準グランプリ1点、優秀賞

3点、入選3点、佳作若干数。

賞品は、阿久比米など「あぐいブランド認定品」などの中から、希望の商品をお選びいただけます。(グランプリは1万円相当)

#### ■問い合わせ先

阿久比町観光協会事務局

☎(48)1111

電子メール aguikanko@gmail.com

## カラスの巣作りによる停電防止にご協力を

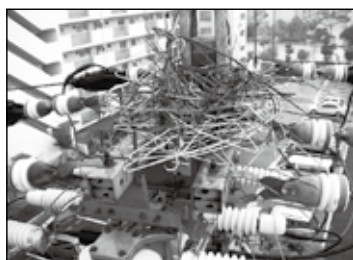

例年2月中旬から6月上旬までの間、カラスの巣作りが活発になります。電柱や鉄塔にカラスの巣を発見した場合は、近くの中部電力まで連絡してください。

カラスの巣には、金属製ハンガー

や針金などの電気を通す材料が使われています。これらが電線に接触すると、停電が発生することがあります。ハンガーなどを屋外に放置しないように協力をお願いします。

#### ■連絡・問い合わせ先

中部電力パワーグリッド株式会社  
半田営業所

☎0120(929)493

## 編集後記

何度か告知していますが、編集後記でもPRさせてください。

阿久比町の公式Twitter始めました！

町が実施するイベントの告知や町政情報などを幅広く発信していますので、ぜひフォローをお願いします！



▲Twitterの始め方など詳しくはこちら





御城印とは、和紙などの紙に城名やゆかりのある城主の家紋、花押が印刷などされたものです。阿久比町観光協会では、徳川家康の生母・於大の方が再婚後15年間暮らしたことで知られる坂部城の御城印を作成し、販売開始しました。城主久松氏の家紋「星梅鉢」を使用し、桶狭間の戦いの際に於大の方が家康の無事を願い仏前に捧げたという「花かつみ」をあしらったデザインとなっています。

- **販売場所**  
阿久比町観光協会(役場2階産業観光課内)
- **販売時間** 午前9時～午後4時  
※ 土日祝日、年末年始(12月29日～1月3日)を除く
- **価格** 1枚300円(税込)
- **問い合わせ先**  
阿久比町観光協会 ☎(48)1111(内1226)  
電子メール agui\_kanko@gmail.com

常滑市、知多市、東浦町の観光協会でもそれぞれの御城印が販売されています。阿久比町を含めた2市2町の「御城印めぐり」パンフレットを作成しました。詳しくは、阿久比町観光協会ホームページ(<https://aguitown-kanko.com/info/entry-169.html>)をご覧ください。



**新型コロナウイルス感染拡大防止のために**  
**みんなで習慣にしよう!**  
【あ】【ぐ】【い】【ちょ】【う】で表す啓発標語

「あ」	朝	体温はかって	今日もスタート
「ぐ」	ぐ	ぐっすり眠って	免疫力アップ!
「い」	い	いつでも換気	いい空気
「ちょ」	ちょ	丁度いい	その距離保って マスクして
「う」	う	うがいした?	手洗いの後は忘れずに!

**2月 救急・火災**

	救急	62
	交通事故	6
	急病	32
	その他	24

火災	1
建物	1
車両	0
その他	0

  
**阿久比町消防団**  
**出動人員 8人**

■発行/阿久比町(〒470-2292 愛知県知多郡阿久比町 大字卯坂字殿越50 ☎0569(48)1111)  
編集/総務部政策協働課  
■阿久比町ホームページ <http://www.town.agui.lg.jp/>  
資源を大切に!この用紙は再生紙を使用しています。

目の不自由な方が広報あぐいを利用できるよう声の広報ボランティア「あいうえお」がCDに音訳録音しています。録音したCDを利用希望者へ無料で送付しています。利用希望者は、下記までご連絡ください。  
■問い合わせ先 町社会福祉協議会・ボランティアセンター☎(48)1111(内1523)

