

図書館年報

令和 4 年度実績



阿久比町立図書館

目 次

1	図書館の概要	1
	(1) 施設概要	1
	(2) 組 織	3
	(3) 決 算	3
	(4) 図書館利用案内	4
	(5) 業務概要	4
2	図書館資料	5
	(1) 図書資料 (蔵書構成)	5
	(2) 視聴覚資料	5
	(3) 逐次刊行物	6
	(4) 文庫・マンガ	7
3	登録者数	8
	(1) 地域・男女別	8
	(2) 年齢・男女別	8
4	利用状況	9
	(1) 年間利用状況及び利用指数	9
	(2) 個人貸出利用状況	10
	(3) 団体貸出利用状況	12
	(4) 館内視聴覚利用状況	12
	(5) 予 約	12
	(6) パスワード	12
	(7) 予約ベストテン	13
	(8) コピーサービス	14
	(9) 入館者数	14
	(10) ベストリーダー	14
	(11) 学習室等の利用状況	17
5	利用状況の推移	18
6	事 業	20
	(1) 講 座	20
	(2) おはなし会	22
	(3) 子ども読書の日による図書館訪問	22
	(4) おたのしみ会	23
	(5) 図書館紹介	23
	(6) 青空図書館 (ブックガーデン)	23
	(7) 読書感想画・文コンクール (小・中学生)	23
	(8) 読書カード配布事業	23
	(9) 町内小学生の図書館見学	24
	(10) 図書リサイクルフェア	24
	(11) 阿久比町子ども読書活動推進計画の推進	24
	(12) 団 体	25
	(13) 展 示	26
7	図書館協議会	27
8	図書館のあゆみ	28

1 図書館の概要

(1) 施設概要

所在地	知多郡阿久比町大字卯坂字栗之木谷3番地4		
敷地面積	合計	4,472	m ²
	図書館	2,765	m ²
	第2駐車場	809	m ²
	第3駐車場	898	m ²
建築床面積	合計	1,429.149	m ²
	1階	492.724	m ²
	2階	887.365	m ²
	PH階	49.060	m ²
構造	鉄筋コンクリート造 2階建		
施設	1階	学習室(A・B)、視聴覚室、視聴覚準備室、閉架書庫 収納庫、ロビー	
	2階	一般開架室、一般閲覧室、参考・郷土資料室 親子・児童閲覧室(お話コーナー)、新聞・雑誌閲覧室 展示ホール、あんないカウンター、コンピュータ室 事務室、応接室、図書整理室、車庫、その他	
	PH階	機械室	
	その他	駐車場、自転車置場	
駐車場	第1駐車場	11台	うち1台は障害者用
	第2駐車場	22台	
	第3駐車場	21台	
	計	54台	

館内配置図

1階 平面図

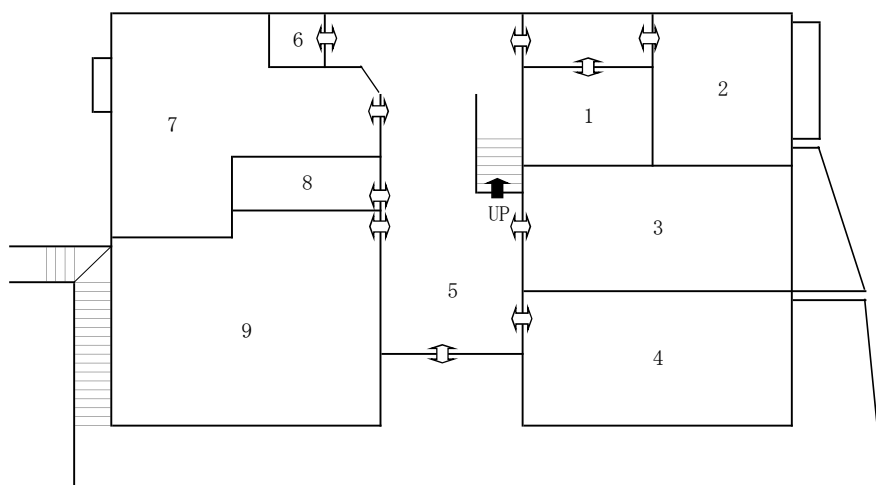

- 1 視聴覚室(録音室)
- 2 視聴覚室(ビデオ制作室)
- 3 学習室A
- 4 学習室B
- 5 ロビー
- 6 エレベーター(身障者用)
- 7 収納庫
- 8 倉庫
- 9 閉架書庫

2階 平面図

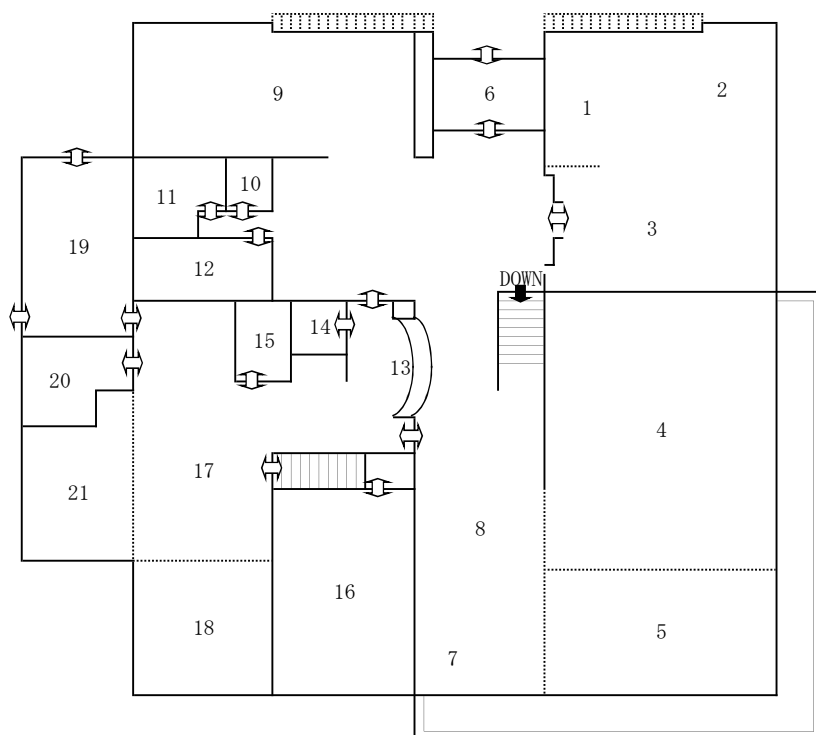

- 1 お話しコーナー
- 2 親子閲覧室
- 3 児童閲覧室
- 4 一般開架室
- 5 一般閲覧室
- 6 玄関(風除室)
- 7 新聞・雑誌閲覧室
- 8 雑誌・文庫・視聴覚コーナー
- 9 展示ホール
- 10 身障者便所
- 11 男子便所
- 12 女子便所
- 13 あんないカウンター
- 14 エレベーター(身障者用)
- 15 コンピュータ室
- 16 参考・郷土資料室
- 17 事務室
- 18 応接室
- 19 車庫
- 20 休憩室
- 21 図書整理室

(2) 組 織

(令和4年度)

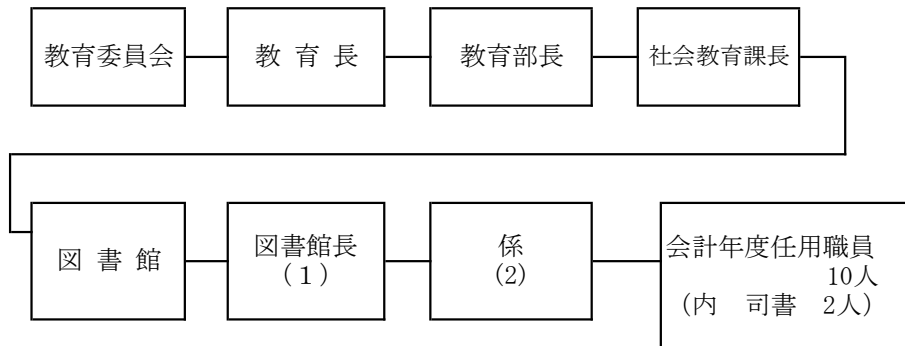

(3) 決 算

(単位：円)

項 目	令和2年度	令和3年度	令和4年度 (決算見込)	差 引	前年比
1 報 酬	13,025,517	12,206,712	11,473,465	△ 733,247	94.0%
2 給 料	9,560,472	9,164,732	7,480,800	△ 1,683,932	81.6%
3 職 員 手 当 等	7,515,305	8,133,903	7,591,001	△ 542,902	93.3%
4 共 済 費	2,365,744	2,086,865	2,521,874	435,009	120.8%
7 報 償 費	445,284	484,480	486,100	1,620	100.3%
8 旅 費	244,800	233,080	223,800	△ 9,280	96.0%
10 需 用 費	7,494,163	6,345,002	7,243,808	898,806	114.2%
11 役 務 費	454,925	466,614	452,697	△ 13,917	97.0%
12 委 託 料	7,866,892	9,754,021	8,824,421	△ 929,600	90.5%
13 使 用 料 及 び 賃 借 料	4,276,321	2,606,658	3,769,440	1,162,782	144.6%
14 工 事 請 負 費	539,000	11,990,000	0	△ 11,990,000	皆減
17 備 品 購 入 費	8,869,974	8,800,338	8,227,863	△ 572,475	93.5%
18 負 担 金、補 助 及 び 交 付 金	286,600	286,600	286,600	0	100.0%
合 計	62,944,997	72,559,005	58,581,869	△ 13,977,136	80.7%

(4) 図書館利用案内

- ① 開館時間 午前10時～午後6時 ただし、土曜・日曜及び祝日・休日は午後5時まで
- ② 休館日 ア 毎週月曜日
イ 毎月最終木曜日(休日の場合は翌日(館内整理日))
ウ 年末・年始(12月28日～1月4日)
エ 特別整理期間(年15日以内)

(5) 業務概要

- ① 館内閲覧 開架資料は自由。
閉架資料については、閉架書庫請求票に所要事項を記入し提出。
- ② 個人貸出 貸出券と図書館資料を提出。
1人10冊まで2週間(視聴覚資料・雑誌・マンガは1人3点まで1週間)。
貸出券がない場合は、貸出登録申請書を提出し、貸出券の発行を受ける。
貸出登録は、知多5市5町に在住・在勤・在学している者。
※ 上記以外の場合であっても、館長が必要と認める場合は、貸し出すことができる。
- ③ 団体貸出 貸出冊数は、100冊以内で1か月。
貸出登録は、町内の読書会等の団体に限る。
- ④ 特別貸出 郷土・参考資料等の貸出禁止資料について、館長が特に必要があると認める場合は、貸出することができる。
- ⑤ 図書予約 読みたい本がない時は、予約することができる。
本が返却された時に連絡。また、図書館の蔵書にないときは、他館から借用したり、蔵書として購入できるものは購入する。
貸出中の資料に限り、インターネット・館内利用者検索機(OPAC)から予約できる。
- ⑥ 参考業務 調べもの等で、分からないことがある時は、相談に応ずる。
- ⑦ 複写 図書館資料の複写サービスを行っている。手数料は1枚10円。
- ⑧ 学習室等の利用 町内の社会教育団体、文化団体、読書会等は、学習室を利用できる。
使用許可申請書を3日前までに提出し、許可を受ける。

2 図書館資料

(1) 図書資料 (蔵書構成)

(令和5年3月31日現在 単位：冊)

区 分	令和3年度 蔵書数	令和4年度増減蔵書数					構成比
		購 入	寄贈等	除 籍	計		
一 般 書	0 総 記	2,939	79	△ 1	61	2,956	2.6%
	1 哲 学	2,725	91	3	73	2,746	2.5%
	2 歴 史	7,295	155	7	137	7,320	6.6%
	3 社会科学	9,794	379	9	311	9,871	8.8%
	4 自然科学	4,643	345	4	273	4,719	4.2%
	5 技 術	4,921	337	5	314	4,949	4.4%
	6 産 業	2,164	125	0	101	2,188	2.0%
	7 芸 術	8,998	166	△ 1	121	9,042	8.1%
	8 言 語	1,131	46	1	44	1,134	1.0%
	9 文 学	28,208	780	3	670	28,321	25.3%
	計	72,818	2,503	30	2,105	73,246	65.5%
児 童 書	17,366	653	13	663	17,369	15.5%	
絵 本	11,745	592	8	542	11,803	10.6%	
紙 芝 居	1,252	38	0	0	1,290	1.2%	
参 考 資 料	3,572	5	0	12	3,565	3.2%	
郷 土 資 料	3,794	0	59	14	3,839	3.4%	
大 活 字 本	699	3	0	0	702	0.6%	
合 計	111,246	3,794	110	3,336	111,814	100.0%	

※ 除籍の資料は、図書リサイクルフェアで団体・個人に譲渡する。

(2) 視聴覚資料

(令和5年3月31日現在 単位：点)

区 分	令和3年度 資料数	令和4年度増減資料数					構成比
		購 入	寄贈等	除 籍	計		
コンパクトディスク	5,979	72	0	0	6,051	76.9%	
カセットテープ	88	0	0	0	88	1.1%	
D V D	1,000	61	2	1	1,062	13.5%	
ビデオテープ	669	0	0	0	669	8.5%	
そ の 他	3	0	0	0	3	0.0%	
合 計	7,739	133	2	1	7,873	100.0%	

(3) 逐次刊行物

① 雑誌 120 誌

ア 週刊誌 9 誌

ア) アエラ a n a n エコノミスト	サ) サンデー毎日 週刊朝日 週刊東洋経済	週刊文春 週刊ベースボール ナ) ニュースウィーク 日本語版
-----------------------------	-----------------------------	--------------------------------------

イ 隔週刊誌 1 誌

ナンバー		
------	--	--

ウ 月 2 回刊誌 4 誌

オレンジページ キネマ旬報 クロワッサン	プレジデント	
----------------------------	--------	--

エ 月刊誌 56 誌

ア) 栄養と料理 ESSE NHKきょうの健康 NHKきょうの料理 NHK趣味の園芸 NHKすてきにハンドメイド NHK俳句 LDK オール讀物	SCREEN 相撲 世界 壮快 タ) ダ・ヴィンチ 短歌研究 中央公論 鉄道ファン 天文ガイド	MORE (モア) MOE (モエ) ヤ) 山と溪谷 ゆうゆう ラ) ランナーズ LEE 歴史人 レコード芸術
カ) 家庭画報 きものサロン グッズプレス 芸術新潮 健康365 航空ファン GOLF DIGEST 碁ワールド	ナ) 日経WOMAN 日経TRENDY 日経PC 日経マネー ニュートン non・no	
サ) サライ JTB時刻表 自家用車 ジュリスト 将棋世界 新潮 新聞ダイジェスト	ハ) 母の友 ビデオSALON 婦人公論 武道 文學界 文藝春秋 別冊 太陽 POPEYE マ) みんなの図書館	

オ 隔月刊誌 15 誌

一枚の繪 withPETs S・Fマガジン 暮しの手帖 K E L L Y	子どもと読書 サッカーマガジンZONE 住まいの設計 装苑S O - E N 東海じゃらん	ドゥーパ 日本児童文学 ミステリマガジン やさいの時間 レディブティック
---	---	--

カ 季刊誌・不定期 10 誌

一個人 会社四季報 この本読んで！ 皇室	CDジャーナル 小説トリッパー 東海ウォーカー プレジデントFamily	P r e - m o B a b y - m o
-------------------------------	---	------------------------------

キ 児童用雑誌 13 誌

アニメージュ (月刊) 宇宙のとびら (季刊) かがくのとも 子とともに ゆう&ゆう (月刊) 子供の科学	こどものとも こどものとも 年少 こどものとも 年中 こどものとも 0, 1, 2 こどもの文化 (月刊)	子どもの本棚 (月刊) たくさんのふしぎ ちゃぐりん
---	---	----------------------------------

ク その他 12 誌

楽楽 るるぶ ココミル ことりっぷ 現代用語の基礎知識	たびまる このミステリーがすごい S F が読みたい 青春18きっぷパーフェクトガイド 東京ディズニーランドパーフェクトガイドブック	東京ディズニーシーパーフェクトガイドブック 道の駅完全ガイドブック
---	--	--------------------------------------

② 新聞 10 紙 (朝刊5紙・夕刊1紙・スポーツ紙1紙・児童紙1紙・英字版2紙)

朝日新聞 (朝刊) 中日新聞 (朝刊) 中日新聞 (夕刊) 毎日新聞 (朝刊)	讀賣新聞 (朝刊) 日本経済新聞 (朝刊) 中日スポーツ 毎日小学生新聞 (児童室)	Asahi Weekly (英字版) the Japantimes alpha (英字版)
--	---	--

(4) 文庫・マンガ

文庫	7,217 冊	文庫・児童	1,881 冊	マンガ	1,150 冊
----	---------	-------	---------	-----	---------

3 登録者数

(1) 地域・男女別

(令和5年3月31日現在 単位：人)

地 区 名	登 録 者			地区別登録者 構 成 比
	男	女	計	
横 松	92	132	224	0.73%
萩	124	145	269	0.88%
宮 津	525	708	1,233	4.05%
宮津山田	372	452	824	2.70%
宮津団地	972	1,202	2,174	7.13%
板 山	282	412	694	2.28%
福 住	280	362	642	2.11%
福住園高台	304	356	660	2.17%
白 沢	774	1,018	1,792	5.88%
白沢台	306	350	656	2.15%
草 木	1,274	1,625	2,899	9.51%
坂 部	674	852	1,526	5.01%
卯 之 山	394	524	918	3.01%
阿久比団地	188	240	428	1.40%
阿 久 比	345	509	854	2.80%
棕 岡	233	288	521	1.71%
矢 口	203	251	454	1.49%
高 岡	176	193	369	1.21%
植	714	919	1,633	5.36%
大 古 根	467	676	1,143	3.75%
高 根 台	851	861	1,712	5.62%
メイツ巽ヶ丘	65	108	173	0.57%
陽なたの丘	544	798	1,342	4.40%
町 内 計	10,159	12,981	23,140	75.92%
町 外	3,205	4,135	7,340	24.08%
全 体	13,364	17,116	30,480	100.00%

(2) 年齢・男女別

(令和5年3月31日現在 単位：人)

年齢区分(歳)		0～12	13～15	16～18	19～29	30～39	40～59	60～	計
登 録 者	男	610	339	311	1,416	2,052	5,074	3,562	13,364
	女	679	350	348	1,583	2,701	7,080	4,375	17,116
	計	1,289	689	659	2,999	4,753	12,154	7,937	30,480

4 利用状況

(1) 年間利用状況及び利用指数

(令和5年3月31日現在)

阿久比町人口		(A)	28,346	人
登録者数	全 体		30,480	人
	町 内	(B)	23,140	人
年間個人貸出人数		(C)	39,861	人
年間個人貸出資料数		(D)	201,825	冊・点
年間団体貸出資料数		(E)	1,815	冊・点
入館者数		(F)	81,047	人
開館日数		(G)	286	日

指 標 項 目	算 式	指 数	
町民登録率	$(B) \div (A)$	81.6 %	
町民1人あたり貸出資料数	$(D) \div (A)$	7.1 冊・点	
1日平均	貸出人数	$(C) \div (G)$	139.4 人
	貸出資料数	$(D) \div (G)$	705.7 冊・点
	入館者数	$(F) \div (G)$	283.4 人

(2) 個人貸出利用状況

(単位:人/冊・点)

① 月別利用

月	性別	貸出人数	貸出資料数	開館 日数	1 日 平 均	
					貸出人数	貸出資料数
4	男	1,409	6,449	25	56	258
	女	1,993	10,271		80	411
	計	3,402	16,720		136	669
5	男	1,393	6,187	25	56	247
	女	1,883	9,913		75	397
	計	3,276	16,100		131	644
6	男	944	4,940	17	56	291
	女	1,250	7,938		74	467
	計	2,194	12,878		130	758
7	男	1,681	7,897	26	65	304
	女	2,395	13,015		92	501
	計	4,076	20,912		157	805
8	男	1,610	7,460	25	64	298
	女	2,328	12,361		93	494
	計	3,938	19,821		157	792
9	男	1,326	6,124	25	53	245
	女	1,977	10,431		79	417
	計	3,303	16,555		132	662
10	男	1,489	7,104	25	60	284
	女	2,233	12,258		89	490
	計	3,722	19,362		149	774
11	男	1,385	6,285	25	55	251
	女	1,990	10,351		80	414
	計	3,375	16,636		135	665
12	男	1,254	5,850	22	57	266
	女	1,680	9,215		76	419
	計	2,934	15,065		133	685
1	男	1,346	6,069	22	61	276
	女	1,741	9,489		79	431
	計	3,087	15,558		140	707
2	男	1,320	5,846	23	57	254
	女	1,879	9,727		82	423
	計	3,199	15,573		139	677
3	男	1,349	6,135	26	52	236
	女	2,006	10,510		77	404
	計	3,355	16,645		129	640
合計	男	16,506	76,346	286	58	267
	女	23,355	125,479		82	439
	計	39,861	201,825		140	706

② 年齢別男女別個人貸出資料数

(単位:冊・点)

年齢区分(歳)		0～6	7～12	13～15	16～18	19～29	30～39	40～59	60～	計
男女別	男	8,102	13,673	1,193	497	1,166	6,369	15,789	29,557	76,346
	女	10,628	19,299	2,132	871	3,654	29,475	34,045	25,375	125,479
	計	18,730	32,972	3,325	1,368	4,820	35,844	49,834	54,932	201,825

③ 分類別貸出資料数

(単位:冊・点)

区 分		貸出冊数	区 分	貸出冊数
一 般 書	0 総 記	1,201	大 活 字 本	312
	1 哲 学	2,322	特 別 (参考・郷土)	0
	2 歴 史	3,129	雑 誌	8,642
	3 社 会 学 科	6,464	コンパクトディスク	4,305
	4 自 然 科 学	5,944	カセ ッ ト テ ー プ	0
	5 技 術	10,630	ビ デ オ テ ー プ	1
	6 産 業	2,880	D V D	6,454
	7 芸 術	5,483	文 庫	13,858
	8 言 語	1,108	文 庫 児 童	5,898
	9 文 学	26,535	マ ン ガ	13,075
	計	65,696	相 互 貸 借	487
児 童 書	24,084	(県図書館協力貸出)	(253)	
絵 本	56,431	合 計	201,825	
紙 芝 居	2,582			

* 県図書館協力貸出は他館への貸出。(合計には含まない)

(3) 団体貸出利用状況

月	4	5	6	7	8	9	10	11	12	1	2	3	計
団体数	13	8	4	4	6	3	5	6	2	4	3	3	61
貸出資料数	414	213	110	60	81	51	190	203	90	178	141	84	1,815

① 登録団体名

1 東部小学校	12 中部保育園	23 ひらめき2%
2 英比小学校	13 東部保育園	24 阿久比高等学校
3 草木小学校	14 阿久比町社会教育課	25 げんきッズ 東部第三
4 南部小学校	15 阿久比町立図書館	26 ひなた保育園
5 阿久比中学校	16 風土記の会	27 小規模多機能ホーム阿久比
6 ほくぶ幼稚園	17 ビデオサークル	28 阿久比町産業観光課
7 宮津保育園	18 ぶんぶん	29 SAKURA保育園
8 英比保育園	19 しろやま	30 放課後デイサービスハミング
9 草木保育園	20 阿久比町教育相談センター	31 放課後デイサービスOHANA
10 城山保育園	21 阿久比町子育て支援センター	32 ほたる保育園
11 いしざかやまこどもえん	22 阿久比町保健センター	

(4) 館内視聴覚利用状況

(単位：件)

月	4	5	6	7	8	9	10	11	12	1	2	3	計
ビデオ	0	0	0	2	2	0	0	0	0	0	0	0	4
DVD	16	16	13	19	10	18	9	5	3	4	7	12	132
C D	2	1	1	0	1	0	0	0	0	0	0	0	5
計	18	17	14	21	13	18	9	5	3	4	7	12	141

(5) 予 約

(単位：件)

月	4	5	6	7	8	9	10	11	12	1	2	3	計	
予 約	窓口	83	99	70	108	104	91	95	106	103	81	75	93	1,108
	WEB	170	154	74	172	138	171	195	170	141	157	183	161	1,886
	OPAC	13	25	15	27	34	13	14	15	15	15	15	15	216
購入予約	21	18	22	11	16	17	8	17	12	13	10	19	184	
小 計	287	296	181	318	292	292	312	308	271	266	283	288	3,394	
相互貸借	32	32	20	28	34	43	29	21	31	36	47	31	384	
県図書館より借用	8	8	5	6	5	3	3	16	7	10	20	12	103	
小 計	40	40	25	34	39	46	32	37	38	46	67	43	487	
合 計	327	336	206	352	331	338	344	345	309	312	350	331	3,881	

(6) パスワード

月	4	5	6	7	8	9	10	11	12	1	2	3	計
発行件数	6	4	2	7	10	9	6	5	8	9	6	7	79

(7) 予約ベストテン

ア 一般書

(単位：回)

順位	書名	回数
1	マスカレード・ゲーム	31
2	#真相をお話しします	26
3	ハヤブサ消防団	25
4	宙ごはん	22
4	おいしいごはんが食べられますように	22
6	同志少女よ、敵を撃て	21
6	汝、星のごとく	21
8	月の立つ林で	20
8	夜に星を放つ	20
10	財布は踊る	19

イ 児童書・絵本

(単位：回)

順位	書名	回数
1	香君 上	9
1	香君 下	9
3	おすしやさんにいらっしゃい!	8
4	ふしぎ駄菓子屋銭天堂 17	5
5	パンドロぼうとなぞのフランスパン	4
5	すうがくでせかいをみるの	4
5	まちのおばけずかん	4
5	ばあばにえがおをとどけてあげる	4
5	このあとどうしちやおう	4
5	大ピンチずかん	4

ウ 視聴覚 (CD・カセット・ビデオ・DVD)

(単位：回)

順位	書名	回数
1	竜とそばかすの姫	9
2	ミラベルと魔法だらけの家	8
3	深海のサバイバル!	7
3	私ときどきレッサーパンダ	7
3	LOVE ALL SERVE ALL	7
6	Mr. Children 2015-2021	6
6	映画すみっこぐらし	6
6	Made in	6
9	THE BOOK 2	5
9	ウタの歌	5

(8) コピーサービス

(単位:件数-件、枚数-枚)

月	4	5	6	7	8	9	10	11	12	1	2	3	計
件数	25	22	18	23	23	27	23	25	15	17	14	18	250
枚数	184	166	66	57	64	178	84	98	53	50	42	54	1,096

※ 1枚10円

(9) 入館者数

(単位:人)

月	4	5	6	7	8	9
人数	6,400	7,021	4,633	8,289	8,114	6,317

月	10	11	12	1	2	3	計
人数	7,875	7,849	5,458	5,823	6,621	6,647	81,047

(10) ベストリーダー

① 一般書

(単位:回)

順位	書名	著者名	利用回数
1	マスカレード・ゲーム	東野 圭吾	53
1	透明な螺旋	東野 圭吾	53
3	黒牢城	米澤 穂信	50
4	希望の糸	東野 圭吾	48
5	白鳥とコウモリ	東野 圭吾	47
5	ブラック・ショーマンと名もなき町の殺人	東野 圭吾	47
7	同志少女よ、敵を撃て	逢坂 冬馬	45
7	クスノキの番人	東野 圭吾	45
9	流浪の月	凧良 ゆう	41
10	52ヘルツのクジラたち	町田 そのこ	38

② 児童書

(単位:回)

順位	書名	著者名	利用回数
1	はれときどきぶた	矢玉 四郎	30
2	ドラゴン最強王図鑑	健部 伸明	29
3	ふしぎ駄菓子屋銭天堂 14	廣嶋 玲子	28
4	神話最強王図鑑	健部 伸明	26
4	おしりたんてい おしりたんていのこい!?	トロル	26
4	ふしぎ駄菓子屋銭天堂 16	廣嶋 玲子	26
4	ふしぎ駄菓子屋銭天堂 17	廣嶋 玲子	26
4	昆虫最強王図鑑	篠原 かをり	26
4	まちのおばけずかん (2022)	斉藤 洋	26
10	映画ドラえもん超全集	藤子 F 不二雄	25

③ 絵本

(単位：回)

順位	書名	著者名	利用回数
1	バムとケロのさむいあさ	島田 ゆか	74
2	ぐりとぐらのおきやくさま	中川 李枝子	56
3	11ぴきのねこ	馬場 のぼる	54
3	ぐりとぐら	中川 李枝子	54
5	11ぴきのねことあほうどり	馬場 のぼる	53
6	11ぴきのねことぶた	馬場 のぼる	52
6	バムとケロのそらのたび	島田 ゆか	52
6	恐竜トリケラトプスとギガノトサウルス	黒川 みつひろ	52
9	かばんうりのガラゴ	島田 ゆか	51
9	11ぴきのねこ ふくろのなか	馬場 のぼる	51

④ 紙芝居

(単位：回)

順位	書名	著者名	利用回数
1	アンパンマンとばいきんまん	やなせ たかし	16
2	おにぎりさんきょうだい	つばい じゅり	13
2	アンパンマンとだだんだん	やなせ たかし	13
4	アンパンマンとばしぱしぱしーん	やなせ たかし	12
4	アンパンマンとおばけさわぎ 第8集	やなせ たかし	12
4	クリームパンダとSLマン 第7集	やなせ たかし	12
7	かくれんぼ	瀬名 恵子	11
7	アンパンマンとマジカちゃん 第8集	やなせ たかし	11
7	アンパンマンとしょくばんまん 第1集	やなせ たかし	11
7	ワンのどうぶつかくれんぼ	オームラ トモコ	11

⑤ 大活字本

(単位：回)

順位	書名	著者名	利用回数
1	芥川龍之介大活字本シリーズ 1	芥川 龍之介	8
2	芥川龍之介大活字本シリーズ 6	芥川 龍之介	7
2	林蔵の貌 4	北方 謙三	7
4	渋江抽斎 上	森 鷗外	6
4	林蔵の貌 3	北方 謙三	6
4	悪党の裔 下	北方 謙三	6
4	渋江抽斎 下	森 鷗外	6
4	悪党の裔 中	北方 謙三	6
9	林蔵の貌 2	北方 謙三	5
9	悪党の裔 上	北方 謙三	5

⑥ 雑誌

(単位：回)

順位	書名	出版社	利用回数
1	るるぶ京都 23	JTBパブリッシング	36
2	ぴあ半田常滑食本 22-23	ぴあ株式会社中部支社	34
2	るるぶ札幌 21	JTBパブリッシング	34
4	るるぶ奈良 23	JTBパブリッシング	33
5	るるぶ北海道 21	JTBパブリッシング	30
5	るるぶ広島宮島 23	JTBパブリッシング	30
5	るるぶ東京 23	JTBパブリッシング	30
8	るるぶ兵庫 23	JTBパブリッシング	29
8	るるぶ沖縄 21	JTBパブリッシング	29
10	るるぶ浜松浜名湖三河 23	JTBパブリッシング	28

⑦ 視聴覚 (CD・カセット・ビデオ・DVD)

(単位：回)

順位	タイトル	作者等	利用回数
1	映画すみっコぐらし	DMM. com	42
2	プリ♥パラ&キラッとプリ☆チャン	エイベックス・ピクチャーズ	36
2	あの夏のルカ	ウォルト・ディズニー・ジャパン	36
4	ONE PIECE STAMPEDE	東映ビデオ	35
5	2分の1の魔法	ウォルト・ディズニー・ジャパン	34
5	THE BOOK 2	YOASOBI	34
5	デザインあ 1	NHK DVD	34
5	ポケットモンスター アドバンスジェネレーション	小学館	34
5	アナと雪の女王 2	ウォルト・ディズニー・ジャパン	34
5	ここにいるよ	中島みゆき	34

⑧ 文庫

(単位：回)

順位	書名	著者名	利用回数
1	予告殺人	アガサクリスティー	28
2	読み出したら止まらない！英語おもしろ雑学	ライフサイエンス	26
3	予知夢	東野 圭吾	25
4	ランチ探偵 2	水生 大海	24
5	ポケットにライ麦を	アガサクリスティー	23
5	80歳の壁	和田 秀樹	23
7	マスクを外す日のために	和田 秀樹	22
7	人生は70代で決まる	綾小路 きみまる	22
9	端午のとうふ	山本 一力	21
9	リスタデール卿の謎	アガサクリスティー	21

⑨ 文庫児童

(単位：回)

順位	書名	著者名	利用回数
1	逃走中 3	集英社	32
2	ポケモン空想科学読本 4	柳田 理科雄	30
3	ポケモン空想科学読本 3	柳田 理科雄	29
3	逃走中 5	集英社	29
5	鬼滅の刃 5	吾峠 呼世晴	28
5	ポケモン空想科学読本 1	柳田 理科雄	28
7	星のカービィ スターライトシアターへようこそ！の巻	高瀬 美恵	27
7	星のカービィ かびィカフェは大さわぎ！の巻	高瀬 美恵	27
7	逃走中 2	集英社	27
10	トップ・シークレット 1	あんのまる	26

⑩ マンガ

(単位：回)

順位	書名	著者名	利用回数
1	エネルギー危機のサバイバル 2	金 政郁	45
2	ドラえもん 第2巻	藤子 F 不二雄	43
3	ドラえもん 第45巻	藤子 F 不二雄	42
4	ONE PIECE 第100巻	尾田 栄一郎	40
5	水族館のサバイバル 1	ゴムドリco.	39
5	ONE PIECE 第101巻	尾田 栄一郎	39
5	ドラえもん 第12巻	藤子 F 不二雄	39
5	地下鉄のサバイバル 2	ゴムドリco.	39
9	ドラえもん 第41巻	藤子 F 不二雄	38
9	ONE PIECE 第102巻	尾田 栄一郎	38

(11) 学習室等の利用状況

講座等による利用状況。講座等での利用がない時は、年間を通じて一般利用に解放した。

(単位：日)

年度	学習室 A	学習室 B	視聴覚室	視聴覚準備室	合計
平成25年度	6	70	44	3	123
平成26年度	9	69	41	2	121
平成27年度	6	64	38	3	111
平成28年度	10	70	38	3	121
平成29年度	11	74	45	12	142
平成30年度	8	70	55	0	133
令和元年度	14	74	77	1	166
令和2年度	28		6	-	34
令和3年度	28		21	-	49
令和4年度	60		22	-	82
対前年	実数	32	1	-	33
	率	214.3%	104.8%	-	167.3%

5 利用状況の推移

年 度		平成30年度	令和元年度	令和2年度	令和3年度	令和4年度
個人貸出人数	(人)	40,666	38,826	27,976	40,006	39,861
個人貸出資料数	(冊・点)	194,740	189,377	141,446	205,417	201,825
町民1人当り貸出資料数	(冊・点)	6.80	6.61	4.95	7.19	7.12
団体貸出資料数	(冊・点)	2,765	3,017	1,536	1,758	1,815
入館者数	(人)	89,030	89,390	59,520	80,863	81,047

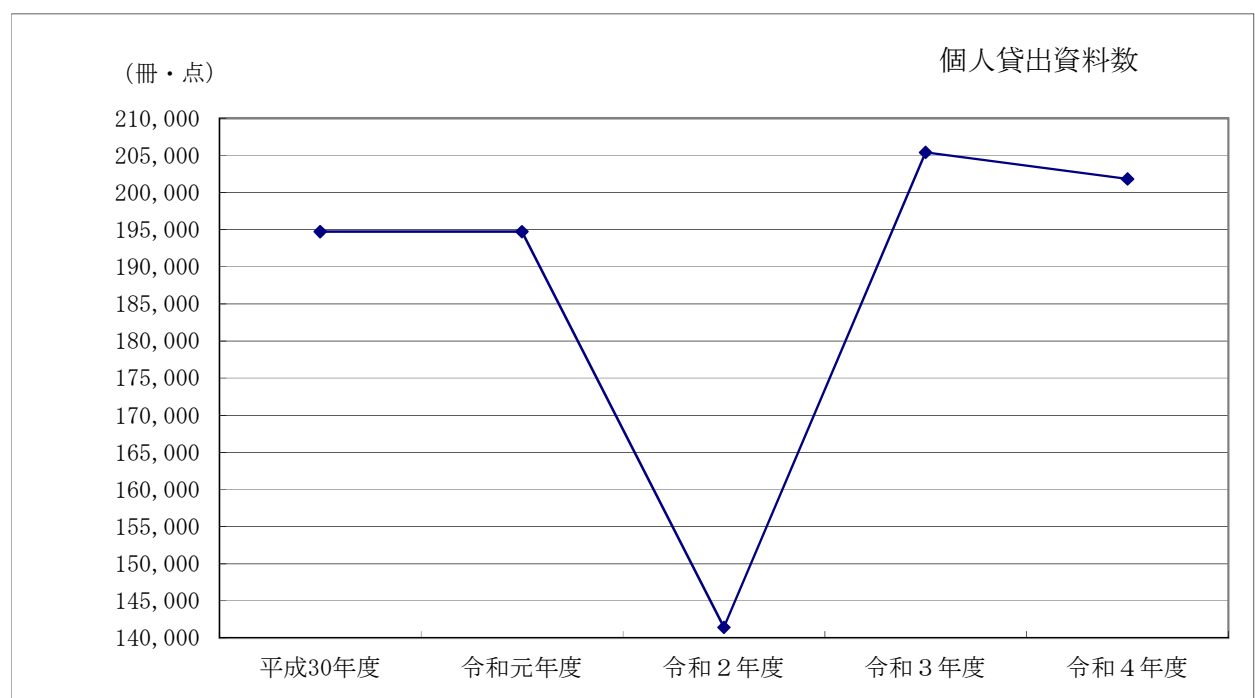
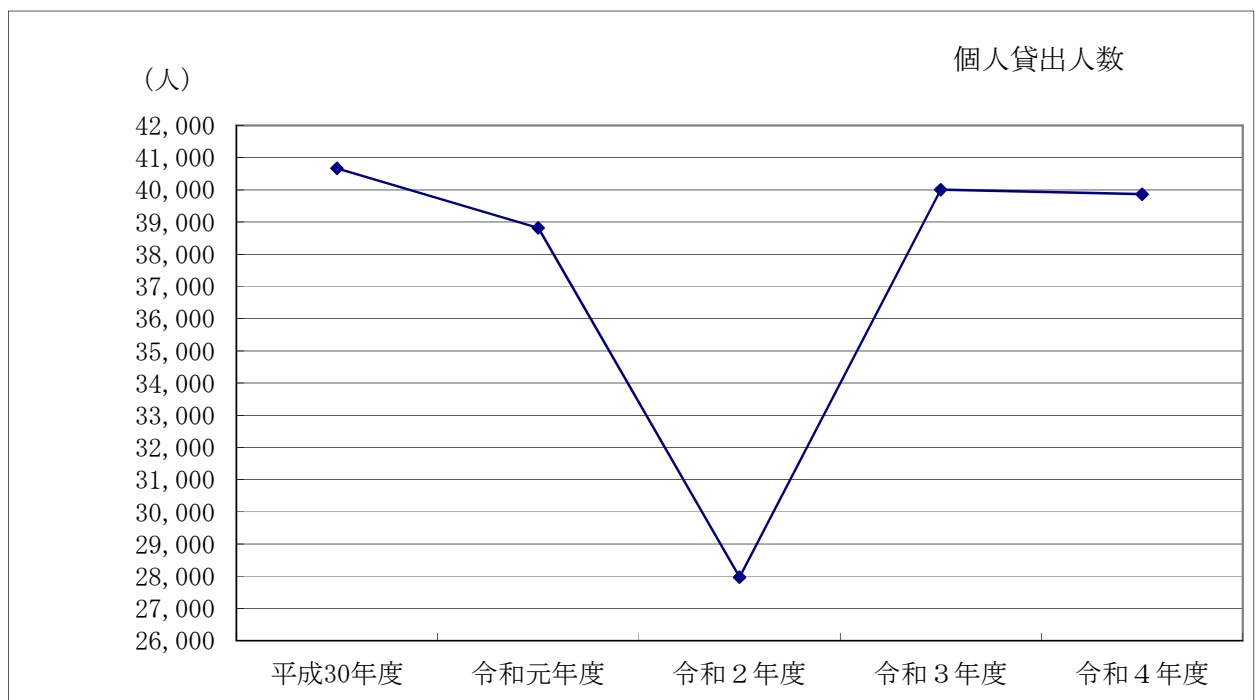

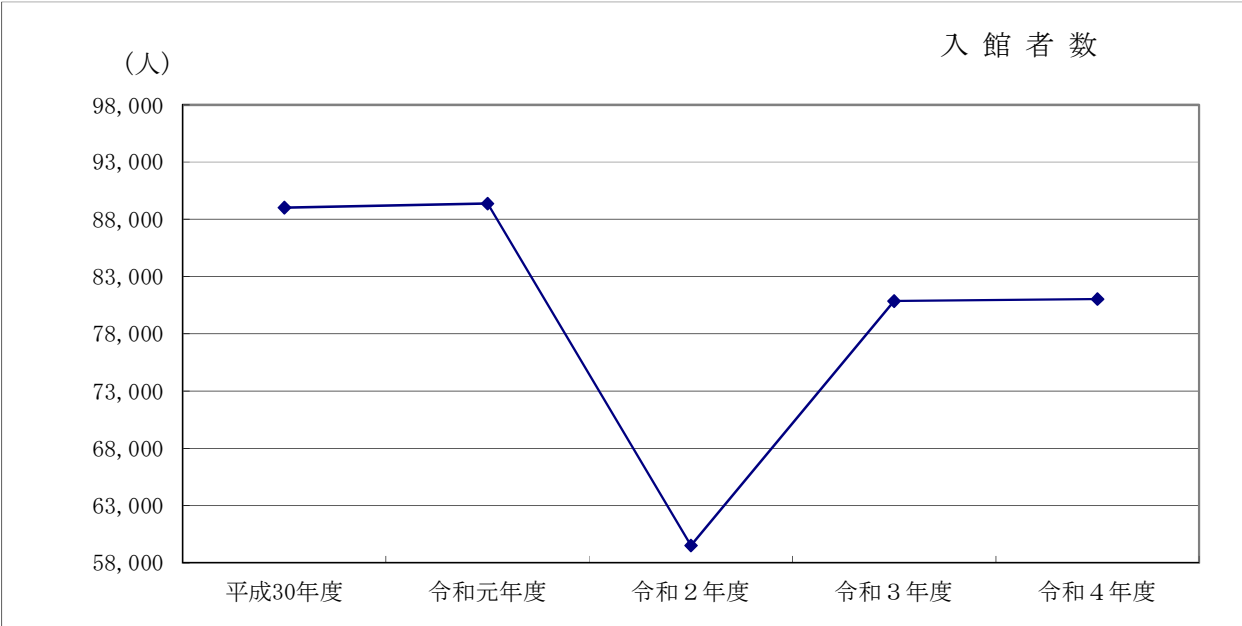
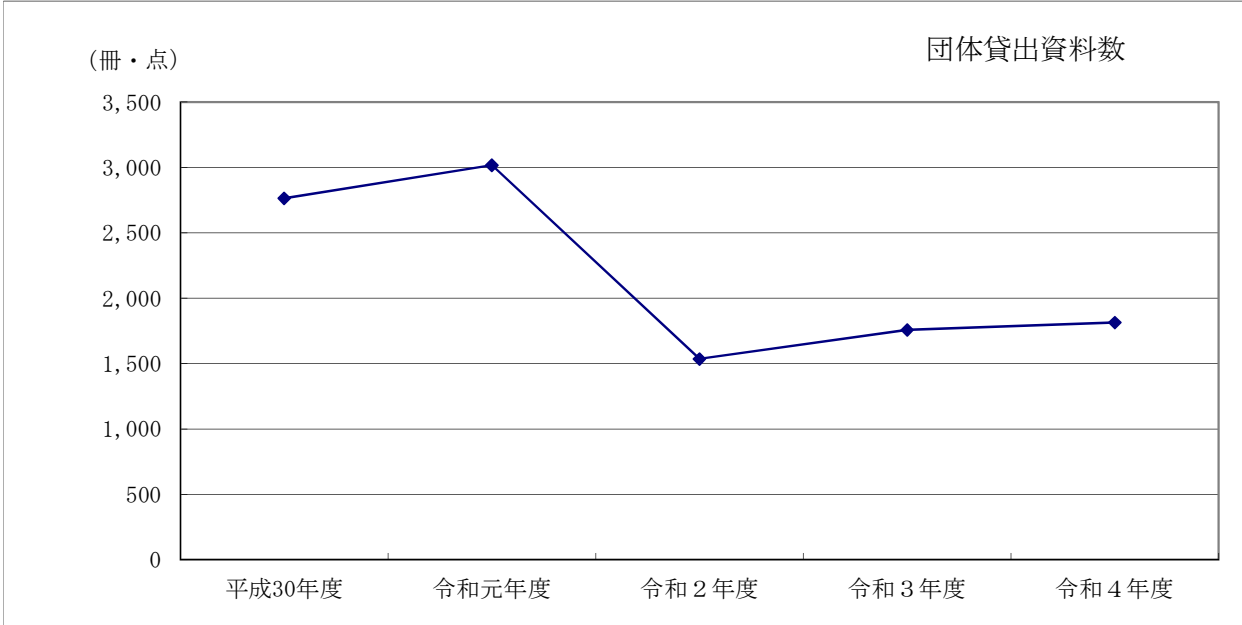
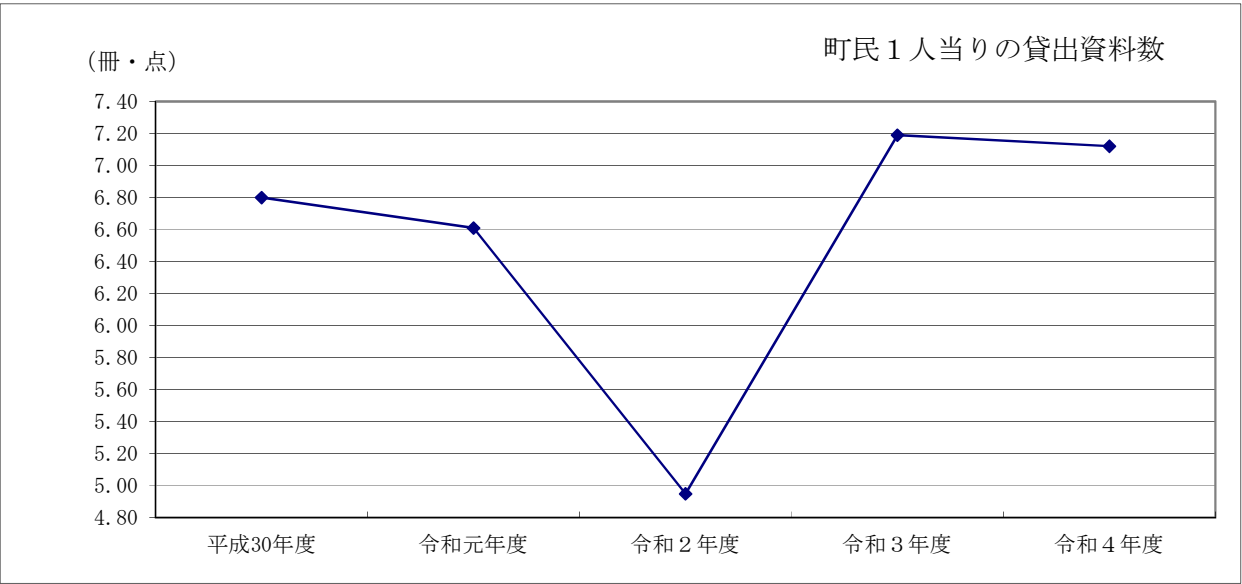

6 事業

(1) 講座

① 読書週間事業 (あなたも図書館司書)

内 容 図書館司書の仕事を体験することにより、「本」に親しみ、図書館への
関心を深めてもらう。(受付・図書整理・フィルムかけ体験)

期 日 10月29日 (土) 午前10時30分～正午・午後1時30分～午後3時

講 師 阿久比町立図書館 図書館職員

受講者 4人

② 文学講座

内 容 「尾張・三河の万葉歌」をやさしく学ぶ。

講 師 福岡 猛志 先生

回 数 8回 (前期・後期 各4回)

受講者 30人

延受講者 85人

期日	参加者	内 容
6/17	21人	「尾張・三河の万葉歌」①
7/8	13人	「尾張・三河の万葉歌」②
9/16	9人	「尾張・三河の万葉歌」③
10/21	13人	「尾張・三河の万葉歌」④
11/18	7人	「尾張・三河の万葉歌」①
12/16	7人	「尾張・三河の万葉歌」②
1/20	8人	「尾張・三河の万葉歌」③
2/17	7人	「尾張・三河の万葉歌」④

③ 童話作法講座

内 容 創作童話の作り方の指導・添削と合評会。

講 師 矢口 栄 先生

回 数 5回

受講者 13人

延受講者 46人

期日	参加者	内 容
5/12	11人	作品の添削指導・合評会
6/9	10人	作品の添削指導・合評会
7/14	11人	作品の添削指導・合評会
9/8	7人	作品の添削指導・合評会
10/13	7人	作品の添削指導・合評会

④ 読書指導講座

内 容 読み聞かせの技法、技術指導
 講 師 川瀬 陽子 先生
 回 数 3 回
 受 講 者 10 人
 延受講者 30 人

期日	参加者	内 容
6/4	10 人	読み聞かせの技法、技術指導
6/11	10 人	読み聞かせの技法、技術指導
6/18	10 人	読み聞かせの技法、技術指導

⑤ 風土記講座

内 容 町内に残る伝統行事や風習・習慣を調査・研究しました。
 講 師 神谷温三郎 先生
 回 数 7 回
 受 講 者 12 人
 延受講者 68 人

期日	参加者	内 容
5/11	12 人	定例会① 冊子の発刊について
6/8	11 人	定例会② 冊子の発刊について
7/13	7 人	定例会③ 冊子の発刊について
9/14	10 人	定例会④ 冊子の発刊について
10/12	8 人	定例会⑤ 原稿審査
12/14	12 人	定例会⑥ 原稿校正
2/8	8 人	定例会⑦ 原稿審査

⑥ 親子講座（創作童話を聞こう）

内 容 創作童話の会「しろやま」会員の作品発表会
 期 日 3月11日（土） 午前10時30分～午前11時30分
 講 師 創作童話の会「しろやま」会員
 参 加 者 35人

⑦ 夏休み紙工作教室

内 容 親子で紙工作を楽しむ教室
 期 日 7月31日（日） 午前10時30分～正午・午後1時30分～午後3時
 講 師 鈴木 はじめ 先生 ・ 石本 憲司 先生
 参 加 者 午前 27人 子ども 16人 大人 11人
 午後 19人 子ども 9人 大人 10人

⑧ 読書感想文書き方教室

内 容 本の読み方や感想文の書き方の教室
 期 日 8月7日（日） 午前10時～正午・午後1時30分～午後3時30分
 講 師 田中 悦夫 先生 ・ 柴田 和美 先生
 参 加 者 午前 28人 子ども 15人 大人 13人
 午後 20人 子ども 11人 大人 9人

⑨ 絵本セラピー®

内 容 絵本を通じて自分自身と向き合い見つめ直す
 期 日 10月9日(日)・10月23日(日) 午前10時30分～正午
 講 師 北川 美香 先生
 参 加 者 10月9日(日) 4人
 10月23日(日) 4人

⑩ 冬休み紙工作教室

内 容 親子で紙工作を楽しむ教室
 期 日 12月18日(日) 午後1時30分～午後3時
 講 師 鈴木 はじめ 先生 ・ 石本 憲司 先生
 参 加 者 13人 こども 7人 大人 6人

(2) おはなし会

来館者に読書指導グループ「ぶんぶん」の協力で、読み聞かせを実施しました。

期 日 ① 毎週土曜日の午後2時30分
 ② 毎週日曜日の午前11時・午後2時30分
 ③ 祝日(休日)の午前11時・午後2時30分

(単位：人/回)

項 目	土曜日	日曜・祝日			合 計
	午 後	午 前	午 後	計	
回 数	48	61	61	122	170
参加者	420	501	432	933	1,353
平 均	8.8	8.2	7.1	7.6	8.0

(3) 子ども読書の日による図書館訪問

子ども読書の日にちなんで、保育園・幼稚園等の園児を対象に、積極的に読書活動を行う意欲を高めるため、図書館内の見学案内、絵本の貸出体験を行いました。

月	日	曜	対 象	園児	引率者	計
4	7	木	中部保育園 年長	18	2	20
	8	金	東部保育園 年長	26	2	28
	12	火	英比保育園① 年長	31	3	34
	13	水	英比保育園② 年長	31	2	33
	14	木	ほくぶ幼稚園① 年長	25	2	27
	15	金	ほくぶ幼稚園② 年長	26	2	28
	19	火	草木保育園 年長	28	3	31
	20	水	城山保育園 年長	24	2	26
	21	木	SAKURA保育園 年長	12	2	14
	22	金	いしがみやまこどもえん 年長	24	2	26
	26	火	宮津保育園① 年長	22	2	24
	27	水	宮津保育園② 年長	21	2	23
計			9 園	288	26	314

(4) おたのしみ会

読書指導グループ「ぶんぶん」の協力でおたのしみ会を実施しました。

期 日 7月16日(土) 午前11時～正午
参加者 40人 こども 24人 大人 16人
内 容 ロール絵本 「はらぺこあおむし」
絵本 「だーるまさん だーるまさん」
ペープサート 「どろぼうがっこう」
人形劇 「まんまるぱん」
期 日 7月16日(土) 午後2時～午後3時
参加者 31人 こども 17人 大人 14人
内 容 ロール絵本 「はらぺこあおむし」
絵本 「だーるまさん だーるまさん」
ペープサート 「どろぼうがっこう」
人形劇 「まんまるぱん」

(5) 図書館紹介

広報あぐいの毎月15日号に「こちら、阿久比町立図書館です!」を掲載し、図書館のPRと共に、図書館職員のお勧めの本の紹介をしました。また、保健センターが行う健診の時に図書館司書から、「図書館利用案内」と「えほんだいすき・あかちゃんから」を配布し、PRしました。

(6) 青空図書館(ブックガーデン)

図書館所蔵の本・雑誌をふれあいの森に運び、来場者に自由にみてもらいました。また、会場では、読書指導グループ「ぶんぶん」と協力しておはなし会やクイズ大会を行いました。

期 日 春 5月22日(日) (21日(土)は天候不良のため中止)
秋 9月17日(土) (18日(日)は天候不良のため中止)
来場者 春 120人
秋 130人

(7) 読書感想画・文コンクール(小・中学生)

(単位:人)

区 分	応 募 者			入 賞 者		
	小学校	中学校	計	小学校	中学校	計
読書感想画	580	272	852	87	43	130
読書感想文	639	66	705	30	18	48
合 計	1,219	338	1,557	117	61	178

読書感想画・文作品集(第33集)を発行

(8) 読書カード配布事業

内 容 読んだ本について感想が記入できるカードを作成し配布しました。
読書カード1つで20冊まで記入可能
期 日 令和4年 10月1日 ～ 10月31日
550冊配布し、カード全て記入(20冊達成)した人は301人
20冊達成した子どもはガチャガチャを行いました。

(9) 町内小学生の図書館見学

内 容 草木小学校3年生(6月)、英比小学校2年生(11月)が図書館を訪問し、図書館探検(見学)と図書館研究(質問)を行いました。

期 日 草木小学校3年生 6月1日(水) 午前10時20分～午前11時40分
英比小学校2年生 11月8日(火)・9日(水)・22日(火)・25日(金)
午前10時～午前11時

参加者 草木小学校3年生 46人(2クラス)
英比小学校2年生 140人(1日1クラスずつ)

(10) 図書リサイクルフェア

期 日 令和4年 11月10日 ～ 11月20日

対 象 平成3年 11月 ～ 令和4年 10月除籍本

譲渡数 団 体 制限なし
個 人 1人10冊まで

日 程 団 体 学校等 11月10日
保育園等 11月11日
個 人 11月12日 ～ 11月20日

種 類	資 料 提供数	リサイクル譲渡冊数				リサイク ル率	残 数
		学校等	保育園等	個 人	計		
一 般 書	2,148	23	29	1,470	1,522	70.9%	626
児 童 書	863	121	133	491	745	86.3%	118
参 考 図 書	21	0	0	6	6	28.6%	15
逐 次 刊 行 物	1,175	65	56	863	984	83.7%	191
文 庫	275	0	0	229	229	83.3%	46
寄 贈	151	3	0	64	67	44.4%	84
合 計	4,633	212	218	3,123	3,553	76.7%	1,080
譲 渡 人 数 等		小 3 中 1	保 1 童 2 健 1 教 1 も 1	536 人			

※ 小ー小学校 中ー中学校 保ー保育園 童ー学童保育 もーもちの木園
教ー教育相談センター 健ー保健センター

(11) 阿久比町子ども読書活動推進計画の推進

平成30年3月に策定した「阿久比町子ども読書活動推進計画」(第2次計画)に基づき、子どもが自主的に読書活動を行うことができるような環境作りを進め、小・中学校、幼・保育園、児童館、保健センター等の協力のもと、子ども読書活動を推進しました。

また、「阿久比町子ども読書活動推進計画」(第3次計画)(令和5年度から9年度まで)を策定し、引き続き子ども読書活動を推進します。

「阿久比町子ども読書活動推進計画」(第3次計画) 3つの基本方針

- ①子ども読書に親しむ機会の提供と諸条件の整備・充実
- ②子ども読書環境の整備・充実
- ③子ども読書への理解と関心の普及・啓発

(12) 団 体

① 読書指導グループ「ぶんぶん」

会 員 25 人

会 長 大石 智子

活 動 図書館事業等に協力しながら、次の事業を実施しました。

項 目	回 数	会員参加者	備 考
おはなし会	138 回	276 人	土・日・祝日開催
制作・練習	24 回	306 人	毎週火曜日定例開催
読み聞かせ	12 回	24 人	子ども読書週間
おたのしみ会	2 回	32 人	7月16日(土)
おたのしみ会リハ	1 回	15 人	おたのしみ会準備
保・小公演	6 回	76 人	小学校・保育園・あぐびっぴなど
青空図書館	2 回	4 人	5月・9月
勉強会・研修会	10 回	134 人	勉強会・研修会・役員会など
計	195 回	867 人	

○ 研修会は、人形の操作・制作や来年度の人形劇について学びました。

② 創作童話の会「しろやま」

会 員 11 人

会 長 竹内 福代

活 動 ア) 図書館主催の童話作法講座に参加。

講座開始前・終了後、独自に2回の自主講座を開催。

イ) 創作童話作品集作成

講 師 矢口 栄 先生

③ 阿久比風土記の会

会 員 13 人

会 長 大村 峯子

活 動 図書館主催の風土記講座と自主活動を行いました。

講 師 神谷 温三郎 先生

④ ビデオサークル

会 員 8 人

活 動 ビデオ撮影の基本と編集について研修しました。

指 導 鈴木はじめ 先生

石本 憲司 先生

(13) 展 示

回	展 示 期 間				展 示 名	
1	4月7日	(木)	～	4月17日	(日)	阿久比写友会写真展
2	4月21日	(木)	～	5月8日	(日)	図書館展 (戦国から太平の世へ)
3	5月12日	(木)	～	5月22日	(日)	アトリエ彩々作品展
4	5月27日	(金)	～	6月5日	(日)	阿久比みずゑの会水彩画展
5	6月9日	(木)	～	6月19日	(日)	苗代句会作品展
6	7月2日	(土)	～	7月17日	(日)	メディコ阿久比 第23回おじいさんおばあさんが描いた書いた展
7	7月21日	(木)	～	7月31日	(日)	萌の会作品展
8	8月4日	(木)	～	8月14日	(日)	「押し花アート」作品展
9	8月18日	(木)	～	8月28日	(日)	絵の会はまゆう作品展
10	9月1日	(木)	～	9月11日	(日)	阿久比町シルバー人材センター会員作品展
11	9月15日	(木)	～	9月25日	(日)	阿久比写友会写真展
12	9月30日	(金)	～	10月9日	(日)	「げんきッズ展」阿久比の学童保育と学童っ子の作品展
13	10月13日	(木)	～	10月23日	(日)	れんげ絵画同好会展
14	10月28日	(金)	～	11月6日	(日)	絵手紙同好会展
15	11月9日	(水)	～	11月22日	(火)	読書感想画・文作品展 (小学校低学年)
16	11月23日	(水)	～	12月6日	(火)	読書感想画・文作品展 (小学校高学年)
17	12月7日	(水)	～	12月17日	(土)	読書感想画・文作品展 (阿久比中学校)
18	12月21日	(水)	～	1月15日	(日)	阿久比中学校美術作品展・造形部展
19	1月19日	(木)	～	2月5日	(日)	阿久比高校展 (絵画、木工作品、パネル他)
20	2月9日	(木)	～	2月26日	(日)	阿久比町尾張教育研究会書写作品コンクール 特選作品展
阿久比郷土学習同好会展						
22	3月2日	(木)	～	3月12日	(日)	狂俳英比会展
23	3月16日	(木)	～	3月26日	(日)	スケッチ燦 (さん) 展

7 図書館協議会

第1回 日時 令和4年7月7日 午後2時
議題 (1) 令和3年度事業実績報告について
(2) 令和4年度事業計画について

第2回 日時 令和5年2月15日 午後1時30分
議題 (1) 令和4年度事業報告について
(2) 令和5年度事業計画(案)について

協議会委員名簿

役職	氏名	所属団体
委員長	山本 恵美子	あぐい女性の会
副委員長	宇野 弘重	阿久比高等学校長
委員	北中 祥子	社会教育委員協議会
委員	梶内 勝利	阿久比町小中学校校長会
委員	大村 浩嗣	阿久比町文化協会
委員	千田 喜代江	阿久比風土記の会
委員	新海 美佐保	創作童話の会
委員	大石 智子	読書指導グループ
委員	伊藤 誠一郎	学識経験者

委嘱期間 令和3年4月1日 ～ 令和5年3月31日

8 図書館のあゆみ

昭和55年	6月	図書館建設構想が打ち出される	
	9月	補正予算計上（調査費・用地測量費・設計費） 用地買収交渉着手	
	10月	設計着手	
昭和56年	3月	設計完了 用地購入費予算計上	
	4月	用地取得完了	
	6月	発電用施設周辺地域整備計画書提出	
	11月	図書館研究委員会発足	
昭和57年	3月	造成工事・建築工事・備品購入費等予算計上	
	4月	電源立地促進対策交付金申請書提出 造成工事着手	
	6月	建築工事着手	
	9月	備品発注	
昭和58年	12月	視聴覚機器選定委員会発足	
	3月	造成工事完了 建築工事完了 備品納入 設置及び管理に関する条例制定	
	4月	職員配属（館長以下5名）、開館業務準備	
	6月	管理規則制定 コンピュータ設置（職員教育訓練）	
	7月	開館（18日） 蔵書数 25,171冊 24日 お話会を開始（毎週日曜日 午前・午後）	
	10月	映画会を開始（毎月第2日曜日） 図書館ボランティア（1期生）の養成を開始 21日 図書館協議会発足	
	12月	18日 図書館ボランティア（1期生）お話会を開始 ビデオ編集機導入	
	昭和59年	1月	7日 図書館ボランティア（1期生）第1・3土曜日の午後お話会開始
		2月	図書館ボランティア（2期生）の養成を開始 蔵書数 33,413冊（購入28,606冊・寄贈等4,807冊・除籍 0冊）
		6月	読書会の指導を開始
7月		1日 図書館ボランティア（2期生）お話会を開始	
8月		ビデオダビングシステムを導入	
11月		図書館利用アンケート実施（対象：町内小学生2,456人）	
昭和60年	1月	図書館ボランティアによる朗読テープ作成開始	
	2月	ビデオ編集委員会発足 蔵書数 45,038冊（購入10,896冊・寄贈等729冊・除籍 0冊）	
	7月	視聴覚資料利用開始 ビデオ 2台 ビデオディスク 1台 コンパクトディスク 1台 カセット 2台	

- 昭和60年 11月 図書館利用アンケート実施（対象：中学生全員1,039人・小学生父兄488人）
- 昭和61年 1月 お楽しみ会（ボランティアによる人形劇上演）
- 3月 昭和58年度交付の貸出券更新7,103人
蔵書数 53,566冊（購入8,400冊・寄贈等128冊・除籍 0冊）
- 4月 図書館利用時間の変更 火～金 10時～18時 土日 10時～17時
- 7月 ビデオ特殊効果機器導入
視聴覚機器増設（ビデオ1台・ビデオディスク1台）
お楽しみ会 ボランティア「ぶんぶん」による折り染め、大型絵巻物上演
- 8月 「みんなの声」投書箱設置
- 10月 図書館ボランティア（3期生）の養成を開始
阿久比童話の会「しろやま」作品集（第1集）発行
- 昭和62年 1月 お楽しみ会 ボランティア「あすなろ」による人形劇他上演
- 3月 日本図書館協会建築賞「特定賞」を受賞
読書会記念講演 作家 西村 滋氏「母恋放浪記と私」
蔵書数 61,045冊（購入7,293冊・寄贈等186冊・除籍 0冊）
- 7月 ビデオ特殊効果機器導入
視聴覚資料（カセット・コンパクトディスク）館外貸出
お楽しみ会 ボランティア「ぶんぶん」による公演
- 8月 夏休み子ども教室
- 9月 阿久比風土記の会「福住 虫供養」発行
- 12月 お楽しみ会 「あすなろ」による公演
- 昭和63年 1月 阿久比童話の会「しろやま」作品集（第2集）発行
読書会 記念講演 哲学者 竹内 弘行氏「古代中国のくらしと現代」
蔵書数 68,704冊（購入7,345冊・寄贈等314冊・除籍 0冊）
- 7月 お楽しみ会 ボランティアによる公演
- 9月 安沢阿弥句碑除幕
- 10月 22日・23日 開館5周年記念 図書館フェア
- 平成元年 3月 阿久比童話の会「しろやま」作品集（第3集）発行
蔵書数 77,345冊（購入8,462冊・寄贈等179冊・除籍 0冊）
- 4月 図書館ボランティア「ぶんぶん」・「あすなろ」・「かざぐるま」を統合
- 5月 ドアーカウント設置
阿久比童話の会「おかあさんの創作童話」広報に連載
- 7月 お楽しみ会 読書指導グループ「ぶんぶん」による公演
- 9月 阿久比風土記の会「知多四国開創 阿久比出身 岡戸半蔵」発行
- 10月 読書感想画コンクール
- 平成 2年 1月 読書会記念講演 鈴木 悦通氏「歴史と文学 思いつくままに」
- 3月 阿久比童話の会「しろやま」作品集（第4集）発行
読書会講演 町教育長 小田 正年氏「僕の青春と太宰治」
蔵書数 82,738冊（購入6,395冊・寄贈等314冊・除籍1,316冊）
- 7月 お楽しみ会 読書指導グループ「ぶんぶん」による公演
- 10月 読書感想画・文コンクール作品発表
愛知県読書会連絡協議会研修会「阿久比町の史跡を訪ねる」
- 平成 3年 1月 読書会 記念講演 加古 栄氏「新年トーク あれこれ」
図書館周辺整備事業（修景工事）終了

- 平成 3年 2月 読書感想画・文作品集（第1集）発行
 3月 阿久比童話の会「しろやま」作品集（第5集）発行
 蔵書数 84,953冊（購入5,841冊・寄贈等25冊・除籍3,651冊）
 7月 視聴覚資料（ビデオ）館外貸出
 お楽しみ会 読書グループ「ぶんぶん」による公演
- 平成 4年 2月 読書感想画・文作品集（第2集）発行
 3月 阿久比童話の会「しろやま」作品集（第6集）発行
 蔵書数 86,117冊（購入5,256冊・寄贈等12冊・除籍4,104冊）
 7月 オイル配管改修工事
 10月 お楽しみ会 読書指導グループ「ぶんぶん」による公演
 11月 日本図書館協会「優秀図書館賞」を受賞
- 平成 5年 2月 読書会 記念講演 中野 好彦 氏「ヨーロッパで見た教育の実状について」
 読書感想画・文作品集（第3集）発行
 3月 阿久比童話の会「しろやま」作品集（第7集）発行
 図書館資料装備変更終了
 蔵書数 85,121冊（購入5,044冊・寄贈等0冊・除籍5,949冊）
 4月 コンピュータ切替 バーコード方式貸出券に変更
 利用者開放端末機設置
 7月 愛知県図書館とオンライン接続開始
 お楽しみ会 読書指導グループ「ぶんぶん」による公演
 8月 開館10周年記念講演 松平 定知 氏「私の取材ノートから」
 10月 開館10周年子ども向け記念事業 「お話部屋」
- 平成 6年 1月 読書会 記念講演 永井 照代 氏「ほたるの日記によせて」
 2月 読書感想画・文作品集（第4集）発行
 3月 阿久比童話の会「しろやま」作品集（第8集）発行
 阿久比四三読書会「25年のあゆみ」発行
 蔵書数 90,366冊（購入5,089冊・寄贈等65冊・除籍 0冊）
 6月 阿久比風土記の会「阿久比の風土 その一」発行
 7月 読書指導グループ「ぶんぶん」お楽しみ会
 第31回尾張地区本に親しむみんなの集い 阿久比町集会記念講演
 11月 講師 直木賞作家 阿刀田 高 氏 演題「読書の楽しさ」
- 平成 7年 2月 読書感想画・文作品集（第5集）発行
 3月 阿久比童話の会「しろやま」作品集（第9集）発行
 蔵書数 91,207冊（購入5,248冊・寄贈等109冊・除籍4,516冊）
 7月 図書館外部塗装工事完了（5月27日～7月10日）
 黒川巳喜遺墨展
 お楽しみ会 読書指導グループ「ぶんぶん」による公演
 10月 読書週間講座 棚橋 美代子 氏「子どもの本と子育て」
- 平成 8年 2月 読書感想画・文作品集（第6集）発行
 3月 阿久比童話の会「しろやま」作品集（第10集）発行
 蔵書数 96,022冊（購入5,131冊・寄贈等95冊・除籍411冊）
 6月 貸出冊数200万冊達成認定書の交付
 7月 お楽しみ会 読書指導グループ「ぶんぶん」による公演
 8月 図書館資料のアンケート調査（8月27日～10月30日）対象者500人

- 平成 8年 10 月 読書週間講座 寺澤 正美 氏「子どもと童話」
 11 月 図書リサイクルフェア（除籍資料3,947冊・寄贈本337冊を団体・個人に譲渡）
- 平成 9年 3 月 読書感想画・文作品集（第7集）発行
 阿久比童話の会「しろやま」作品集（第11集）発行
 蔵書数 97,077冊（購入5,050冊・寄贈等93冊・除籍4,088冊）
 7 月 南部小学校で図書館をPR
 お楽しみ会 読書指導グループ「ぶんぶん」による公演
 ビデオサークル発足
 10 月 読書週間講座 伊藤 義明 氏「絵本を歌う 絵本を楽しむ」
 11 月 草木小学校で図書館をPR
 図書リサイクルフェア（除籍資料4,182冊を団体・個人に譲渡）
- 平成10年 3 月 読書感想画・文作品集（第8集）発行
 阿久比童話の会「しろやま」作品集（第12集）発行
 蔵書数 97,969冊（購入5,210冊・寄贈等95冊・除籍4,413冊）
 5 月 1歳6か月検診で図書館をPR
 7 月 東部・英比小学校で図書館をPR
 お楽しみ会 読書指導グループ「ぶんぶん」による公演
 10 月 読書週間講座 清水 美智子 氏「絵本の読み方と考える力」
 図書リサイクルフェア（除籍資料4,813冊・寄贈本445冊を団体・個人に譲渡）
- 平成11年 3 月 読書感想画・文作品集（第9集）発行
 阿久比童話の会「しろやま」作品集（第13集）発行
 阿久比風土記の会「阿久比の風土 その2 戦前の暮らしぶり」発行
 阿久比四三読書会「30周年記念文集」発行
 蔵書数 97,412冊（購入4,872冊・寄贈等178冊・除籍5,607冊）
 6 月 図書リサイクルフェア（除籍資料4,162冊・寄贈本92冊を団体・個人に譲渡）
 7 月 コンピュータ更新 利用者開放端末増設
 お楽しみ会 読書指導グループ「ぶんぶん」による公演
 10 月 読書週間講座 霜田 美津子 氏「子供と絵本」
 図書リサイクルフェア（除籍資料2,503冊・寄贈本5冊を団体・個人に譲渡）
- 平成12年 3 月 読書感想画・文作品集（第10集）発行
 阿久比童話の会「しろやま」作品集（第14集）発行
 蔵書数 96,532冊（購入5,004冊・寄贈等152冊・除籍6,036冊）
 7 月 お楽しみ会 読書指導グループ「ぶんぶん」による公演
 11 月 読書週間講座 阿部 紀子 氏「子どもを育む絵本の楽しさ」
 図書リサイクルフェア（除籍資料3,538冊・寄贈本73冊を団体・個人に譲渡）
- 平成13年 3 月 読書感想画・文作品集（第11集）発行
 阿久比童話の会「しろやま」作品集（第15集）発行
 蔵書数 98,951冊（購入5,246冊・寄贈等125冊・除籍2,952冊）
 7 月 お楽しみ会 読書指導グループ「ぶんぶん」による公演
 10 月 読書週間講座 田中 眞紀 氏「親子で読む絵本いろいろ」
 11 月 図書リサイクルフェア（除籍資料4,055冊・寄贈本85冊を団体・個人に譲渡）
- 平成14年 1 月 祝日開館を始める
 3 月 読書感想画・文作品集（第12集）発行
 阿久比童話の会「しろやま」作品集（第16集）発行

- 平成14年 3月 蔵書数 98,994冊 (購入5,097冊・寄贈等199冊・除籍5,253冊)
- 7月 お楽しみ会 読書指導グループ「ぶんぶん」による公演
- 10月 読書週間講座 林 美千代 氏「児童文学に魅せられてー絵本からファンタジーまで」
- 11月 図書リサイクルフェア (除籍資料4,569冊・寄贈本69冊を団体・個人に譲渡)
- 平成15年 2月 創作童話の会「しろやま」『創作童話を聞こう』発行
- 3月 読書感想画・文作品集 (第13集) 発行
蔵書数 99,521冊 (購入4,984冊・寄贈等161冊・除籍4,618冊)
- 7月 お楽しみ会 読書指導グループ「ぶんぶん」による公演
- 10月 読書週間講座 伊藤 義明 氏「絵本を歌う 絵本を楽しむ」
下水道切替工事完了
- 11月 図書リサイクルフェア (除籍資料3,927冊・寄贈本53冊を団体・個人に譲渡)
- 平成16年 1月 図書館空調設備改修工事完了
- 2月 創作童話の会「しろやま」『創作童話を聞こう』発行
- 3月 読書感想画・文作品集 (第14集) 発行
蔵書数 99,697冊 (購入5,253冊・寄贈等130冊・除籍5,207冊)
- 4月 こども読書の日 (お話会) 開始 (ほくぶ幼稚園、北原・草木・南部保育園)
- 6月 図書館PRのため、ペア教室訪問
- 7月 お楽しみ会 読書指導グループ「ぶんぶん」による公演
- 10月 読書週間講座 児玉たまみ 氏「ことばの森を散歩しませんか」
- 11月 図書リサイクルフェア (除籍資料4,361冊・寄贈本53冊を団体・個人に譲渡)
- 12月 駐車場用地 (898㎡) 購入
- 平成17年 2月 創作童話の会「しろやま」『創作童話を聞こう』発行
- 3月 読書感想画・文作品集 (第15集) 発行
蔵書数 100,878冊 (購入5,178冊・寄贈等126冊・除籍4,123冊)
- 4月 こども読書の日 (お話会) を全ての幼・保育園で開始
- 7月 お楽しみ会 読書指導グループ「ぶんぶん」による公演
- 10月 阿久比町ホームページに「図書館」のページを開設
- 11月 図書リサイクルフェア (除籍資料4,856冊・寄贈本92冊を団体・個人に譲渡)
読書週間講座 山口 陽子 氏「子どもと絵本をたのしもう」
- 平成18年 2月 創作童話の会「しろやま」『創作童話を聞こう』発行
- 3月 読書感想画・文作品集 (第16集) 発行
蔵書数 102,513冊 (購入4,903冊・寄贈等78冊・除籍3,347冊)
- 4月 こども読書の日 (お話会) を全ての幼・保育園で実施
- 7月 コンピュータ更新 パソコン検索・携帯検索が可能となる。
お楽しみ会 読書指導グループ「ぶんぶん」による公演
- 10月 読書週間講座 山口 陽子 氏「親子でわらべうた」
愛蔵くん (愛知県内図書館横断検索) に参加
- 11月 図書リサイクルフェア (除籍資料4,674冊・寄贈本83冊を団体・個人に譲渡)
- 平成19年 2月 創作童話の会「しろやま」『創作童話を聞こう』発行
- 3月 読書感想画・文作品集 (第17集) 発行
蔵書数 102,843冊 (購入5,354冊・寄贈等171冊・除籍5,195冊)
- 4月 休館日の変更 (休日開館の振替休館の廃止と館内整理日を毎月末日から毎月最終木曜日に変更)
こども読書の日 (お話会) を全ての幼・保育園で実施

- 平成19年 7月 お楽しみ会 読書指導グループ「ぶんぶん」による公演
10月 読書週間事業「あなたも図書館司書」
11月 図書リサイクルフェア（除籍資料5,929冊・寄贈本121冊を団体・個人に譲渡）
- 平成20年 2月 創作童話の会「しろやま」『創作童話を聞こう』発行
3月 読書感想画・文作品集（第18集）発行
蔵書数 103,610冊（購入5,443冊・寄贈等116冊・除籍4,792冊）
7月 お楽しみ会 読書指導グループ「ぶんぶん」による公演
10月 読書週間事業「あなたも図書館司書」
11月 図書リサイクルフェア（除籍資料5,676冊・寄贈本92冊を団体・個人に譲渡）
- 平成21年 2月 読書感想画・文作品集（第19集）発行
3月 創作童話の会「しろやま」『創作童話を聞こう』発行
蔵書数 103,515冊（購入4,954冊・寄贈等142冊・除籍5,191冊）
4月 こども読書の日（お話会）を全ての幼・保育園で実施
7月 お楽しみ会 読書指導グループ「ぶんぶん」による公演
10月 読書週間事業「あなたも図書館司書」
11月 図書リサイクルフェア（除籍資料5,121冊・寄贈本254冊を団体・個人に譲渡）
- 平成22年 2月 読書感想画・文作品集（第20集）発行
3月 創作童話の会「しろやま」『創作童話を聞こう』発行
蔵書数 103,790冊（購入4,625冊・寄贈等120冊・除籍4,470冊）
4月 こども読書の日（お話会）を全ての幼・保育園で実施
5月 阿久比中学校へお話会ボランティア協力依頼
7月 お楽しみ会 読書指導グループ「ぶんぶん」による公演
10月 読書週間事業「あなたも図書館司書」
11月 図書リサイクルフェア（除籍資料5,759冊・寄贈本61冊を団体・個人に譲渡）
阿久比中学校 全校集会でブックトーク
- 平成23年 2月 読書感想画・文作品集（第21集）発行
3月 拡大読書器利用開始
創作童話の会「しろやま」『創作童話を聞こう』発行
蔵書数 104,182冊（購入4,670冊・寄贈等154冊・除籍4,432冊）
4月 こども読書の日（お話会）を全ての幼・保育園で実施
5月 阿久比中学校へお話会ボランティア協力依頼
7月 コンピュータシステム更新
貸出中の資料に限り、インターネット・OPAC予約できる。
お楽しみ会 読書指導グループ「ぶんぶん」による公演
10月 読書週間事業「あなたも図書館司書」
11月 図書リサイクルフェア（除籍資料4,897冊・寄贈本113冊を団体・個人に譲渡）
阿久比中学校 全校集会でブックトーク
高圧電気設備改修工事完了
- 平成24年 2月 読書感想画・文作品集（第22集）発行
3月 創作童話の会「しろやま」『創作童話を聞こう』発行
蔵書数 104,839冊（購入5,360冊・寄贈等139冊・除籍4,842冊）
4月 こども読書の日（お話会）を全ての幼・保育園で実施
6月 第1回阿久比町子ども読書活動推進計画策定部会
7月 第1回図書館協議会（阿久比町子ども読書活動推進計画策定会議）

- 平成24年 7月 第2回阿久比町子ども読書活動推進計画策定部会
お楽しみ会 読書指導グループ「ぶんぶん」による公演
- 8月 第2回阿久比町子ども読書活動推進計画策定部会
- 10月 読書週間事業「あなたも図書館司書」
第3回阿久比町子ども読書活動推進計画策定部会
第2回図書館協議会（阿久比町子ども読書活動推進計画策定会議）
- 11月 第4回阿久比町子ども読書活動推進計画策定部会
図書リサイクルフェア（除籍資料6,464冊・寄贈本160冊を団体・個人に譲渡）
- 12月 阿久比町子ども読書活動推進計画パブリックコメント実施（12月16日～1月15日）
- 平成25年 2月 第3回図書館協議会（阿久比町子ども読書活動推進計画策定会議）
第5回阿久比町子ども読書活動推進計画策定部会
読書感想画・文作品集（第23集）発行
- 3月 創作童話の会「しろやま」『創作童話を聞こう』発行
阿久比町子ども読書活動推進計画発行（概要版全家庭に配布）
あぐい風土記の会（阿久比の風土 そのIV「むかしの暮らしぶり」発行）
蔵書数 104,851冊（購入4,070冊・寄贈等104冊・除籍4,162冊）
- 4月 こども読書の日（お話会）を全ての幼・保育園で実施
- 5月 新美南吉生誕100周年童話を学ぶ講座「南吉童話を楽しもう」2回
- 6月 新美南吉生誕100周年童話を学ぶ講座「南吉童話を楽しもう」1回
開館30周年記念図書館展（梅田 英俊 作品展）6月19日～7月14日
- 7月 第1回図書館協議会
お楽しみ会 読書指導グループ「ぶんぶん」による公演
開館30周年記念 大型絵本による読み聞かせ
開館30周年記念紙工作講座（2回）
- 8月 昔の暮らしぶりを聞く会（阿久比風土記の会「住民税1%町民予算枠制度」）
- 10月 昔の暮らしぶりを聞く会・秋（阿久比風土記の会「住民税1%町民予算枠制度」）
読書週間事業「あなたも図書館司書」
- 11月 図書リサイクルフェア（除籍資料・寄贈本5,754冊の内5,138冊を団体・個人に譲渡）
- 平成26年 2月 第2回図書館協議会
第1回学校図書館交流会（学校図書館と町立図書館ボランティア交流会）
読書感想画・文作品集（第24集）発行
- 3月 創作童話の会「しろやま」『創作童話を聞こう』発行
あぐい風土記の会（阿久比の風土 そのV「国民学校のころ」を「住民税1%町民予算枠制度」により発行）
蔵書数104,402冊（購入3,787冊・寄贈等93冊・除籍4,329冊）
- 4月 こども読書の日（お話会）を全ての幼・保育園で実施
- 5月 阿久比中学校へお話会ボランティア協力依頼
- 6月 1階に図書館サロンを開設
- 7月 お楽しみ会 読書指導グループ「ぶんぶん」による公演
- 10月 読書週間事業「あなたも図書館司書」
- 11月 図書リサイクルフェア（除籍資料・寄贈本5,930冊の内5,378冊を団体・個人に譲渡）
- 平成27年 2月 読書感想画・文作品集（第25集）発行
- 3月 創作童話の会「しろやま」『創作童話を聞こう』発行
蔵書数104,577冊（購入3,811冊・寄贈等106冊・除籍3,745冊）

- 平成27年 4月 こども読書の日（お話し会）を幼・保育園で実施
5月 阿久比中学校へお話し会ボランティア協力依頼
7月 おたのしみ会 読書指導グループ「ぶんぶん」による公演
10月 読書週間事業「あなたも図書館司書」
11月 図書リサイクルフェア（除籍資料・寄贈本5,068冊の内4,630冊を団体・個人に譲渡）
- 平成28年 2月 読書感想画・文作品集（第26集）発行
3月 創作童話の会「しろやま」『創作童話を聞こう』発行
蔵書数105,326冊（購入3,806冊・寄贈等78冊・除籍3,135冊）
4月 こども読書の日（お話し会）を幼・保育園で実施
5月 阿久比中学校へお話し会ボランティア協力依頼
7月 おたのしみ会 読書指導グループ「ぶんぶん」による公演
9月 トイレ改修工事完了
10月 読書週間事業「あなたも図書館司書」
11月 図書リサイクルフェア（除籍資料・寄贈本5,920冊の内4,684冊を団体・個人に譲渡）
青空図書館 ふれあいの森にて開催 利用者 320人
- 平成29年 2月 読書感想画・文作品集（第27集）発行
3月 駐車場整備工事完了
創作童話の会「しろやま」『創作童話を聞こう』発行
蔵書数104,931冊（購入3,661冊・寄贈等213冊・除籍4,269冊）
4月 こども読書の日（お話し会）を幼・保育園で実施
5月 阿久比中学校へお話し会ボランティア協力依頼
6月 青空図書館 ふれあいの森にて開催 利用者 200人
7月 おたのしみ会 読書指導グループ「ぶんぶん」による公演
9・10月 青空図書館 ふれあいの森にて開催 利用者 300人
10月 読書週間事業「あなたも図書館司書」
11月 図書リサイクルフェア（除籍資料・寄贈本7,553冊の内5,494冊を団体・個人に譲渡）
- 平成30年 2月 読書感想画・文作品集（第28集）発行
3月 創作童話の会「しろやま」『創作童話を聞こう』発行
阿久比町子ども読書活動推進計画 第2次計画 作成
（概要版を全家庭に配布）
蔵書数106,374冊（購入3,757冊・寄贈等346冊・除籍2,660冊）
4月 こども読書の日（お話し会）を幼・保育園で実施
5月 青空図書館 ふれあいの森にて開催 利用者 350人
7月 おたのしみ会 読書指導グループ「ぶんぶん」による公演
9月 青空図書館 ふれあいの森にて開催 利用者 150人
10月 読書週間事業「あなたも図書館司書」
図書館軒天等補修工事完了
11月 図書リサイクルフェア（除籍資料・寄贈本3,587冊の内3,160冊を団体・個人に譲渡）
- 平成31年 2月 読書感想画・文作品集（第29集）発行
3月 創作童話の会「しろやま」『創作童話を聞こう』発行
蔵書数107,674冊（購入3,906冊・寄贈等112冊・除籍2,718冊）
4月 こども読書の日（お話し会）を幼・保育園で実施
- 令和元年 5月 青空図書館 ふれあいの森にて開催 利用者 190人
7月 おたのしみ会 読書指導グループ「ぶんぶん」による公演

令和元年	9月	青空図書館 ふれあいの森にて開催 利用者 160人	
	10月	読書週間事業「あなたも図書館司書」	
	11月	図書リサイクルフェア（除籍資料・寄贈本4,819冊の内4,503冊を団体・個人に譲渡）	
令和2年	2月	読書感想画・文作品集（第30集）発行	
	3月	創作童話の会「しろやま」『創作童話を聞こう』発行 蔵書数108,662冊（購入3,784冊・寄贈等138冊・除籍2,934冊）	
	4月	こども読書の日（お話会）を新型コロナの影響のため中止	
	5月	青空図書館を新型コロナの影響のため中止	
	7月	おたのしみ会を新型コロナの影響のため中止	
	9月	青空図書館 ふれあいの森にて開催 利用者 310人	
	10月	読書週間事業「あなたも図書館司書」 感染症対策備品 書籍消毒機購入	
	11月	図書リサイクルフェア（除籍資料・寄贈本4,051冊の内3,588冊を団体・個人に譲渡）	
	令和3年	2月	読書感想画・文作品集（第31集）発行
		3月	蔵書数110,139冊（購入3,715冊・寄贈等120冊・除籍2,358冊）
4月		こども読書の日（貸出体験）を幼・保育園等で実施	
5月		青空図書館を新型コロナの影響のため中止	
7月		おたのしみ会 読書指導グループ「ぶんぶん」による公演 感染症対策備品 検温スタンド購入	
9月		青空図書館を新型コロナの影響のため中止	
10月		読書週間事業「あなたも図書館司書」	
11月		図書リサイクルフェア（除籍資料・寄贈本3,612冊の内2,924冊を団体・個人に譲渡）	
令和4年	12月	感染症対策備品 高機能空気清浄機購入	
	2月	読書感想画・文作品集（第32集）発行	
	3月	図書館外壁塗装工事完了 蔵書数111,246冊（購入3,819冊・寄贈等124冊・除籍2,836冊）	
	4月	こども読書の日（貸出体験）を幼・保育園等で実施	
	5月	青空図書館 ふれあいの森にて開催 利用者 120人	
	7月	おたのしみ会 読書指導グループ「ぶんぶん」による公演 感染症対策備品 高機能空気清浄機購入	
	9月	青空図書館 ふれあいの森にて開催 利用者 130人	
	10月	読書週間事業「あなたも図書館司書」	
	11月	図書リサイクルフェア（除籍資料・寄贈本4,633冊の内3,553冊を団体・個人に譲渡）	
	令和5年	2月	読書感想画・文作品集（第33集）発行
		3月	阿久比町子ども読書活動推進計画（第3次計画）作成（概要版を全戸配布） 蔵書数111,814冊（購入3,794冊・寄贈等110冊・除籍3,336冊）

施設案内図

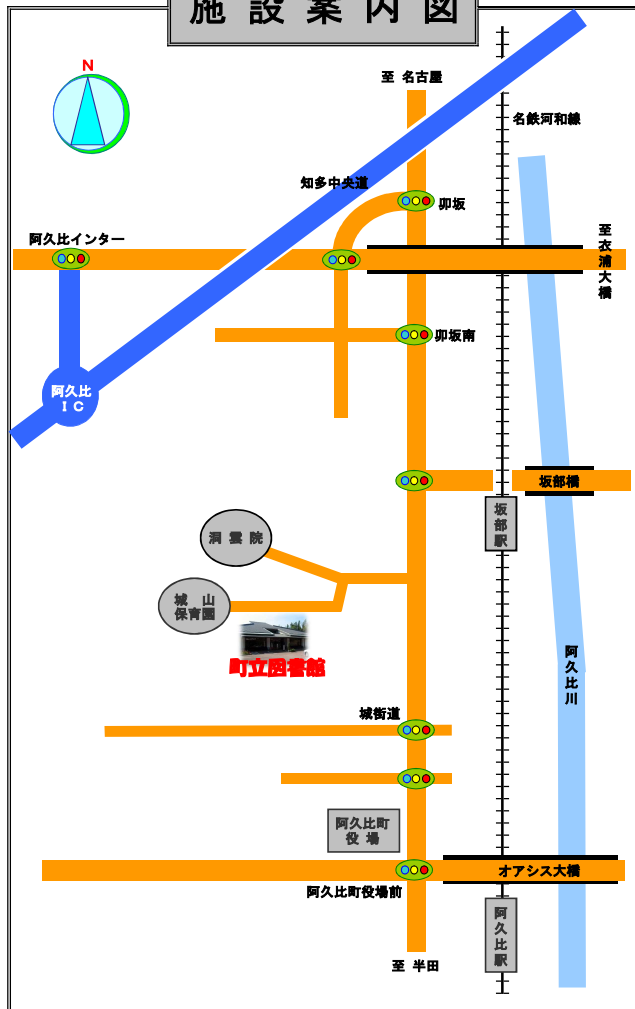

阿久比町民憲章

わたしたち阿久比町民は、ここに町民憲章を定め、よりよい町づくりに努めることを誓います。

- ホタル飛びかう、豊かな自然を守ります。
- 歴史と伝統を守り、教養を高めます。
- スポーツに親しみ、健康で明るい家庭を作ります。
- オアシス運動をすすめ、笑顔あふれるまちをつくれます。
- ボランティア活動に、すすんで参加します。

平成15年11月2日制定

図書館年報（令和4年度実績）

発行年月 令和5年7月

編集発行 阿久比町立図書館

〒470-2212 阿久比町大字卯坂字栗之木谷32番地4

TEL (0569) 48-6231

FAX (0569) 48-2733

E-mail tosho@town.agui.lg.jp



阿久比町マスコットキャラクター
アグピー