

みんなの町「阿久比町」暮らしの情報誌 (毎月1日・15日発行)

広
報

AGU

2019

11月1日号

No.1232

おいしいお米、とれました。

主な内容

②～③ 産業まつりの各種イベント

ページ 産業まつりを11月16日、17日に開催します。楽しいイベントが盛りだくさんです。

⑨～⑩ アグピーの服描いてみよう！

ページ アグピーが着る服のデザインを募集します。採用デザインは広報に掲載されます。

⑭ページ 秋の火災予防運動

11月9日～11月15日が運動期間です。火気の取り扱いに注意してください。

第42回 阿久比町産業まつり

■日時 11月16日(土) 午前9時30分～午後3時
11月17日(日) 午前9時30分～午後2時

■場所 阿久比町役場駐車場・
アグピアホール・芝生広場

16日(土)のイベント情報

- 午前9時30分 開会のことば
- 午前9時35分 『太鼓演奏』 和太鼓otogi
- 午前10時 『演武』 阿久比町少林寺拳法協会
- 午前10時30分 『バイクトライアルショー』
- 午前11時 『大道芸』 バルーンパフォーマー哲
- 午前11時30分 緑化木配布(先着150名)
- 正午 第42回阿久比町産業まつり記念式典
- 午後0時20分 農畜産物品評会・JA夏休み作品コンクール 表彰式
- 午後1時 『大道芸』 バルーンパフォーマー哲
- 午後1時30分 『ダンス』 チアキッズGOGO
- 午後2時 『バイクトライアルショー』
- 午後2時30分 緑化木配布(先着150名)

17日(日)のイベント情報

- 午前9時30分 オープニング コントラバス子 KEI
- 午前10時 『よさこい踊り』 あぐい騰
- 午前10時30分 うさぎのモフィとあそぼう!
- 午前11時 『ベリーダンス』 Suparna
- 午前11時30分 菊花束配布(先着100名)
- 正午 うさぎのモフィとあそぼう!
- 午後0時30分 『ベリーダンス』 Suparna
- 午後1時 景品争奪!!
じゃんけんぽん大会
- 午後1時30分 菊花束配布(先着100名)

耳より情報(16日・17日)



■ 知多半島・花半島PR活動 花苗プレゼント
午前10時～・先着250名様 **両日開催**

■ 阿久比果樹振興会 みかんのつかみ取りサービス
正午～(小学生以下) **両日開催**

(アグピアホール ホワイエ)

※ 無くなり次第終了

■ 緑化木配布「ブルーベリー」

11月16日(土)午前11時30分～
午後 2時30分～

※ 各回先着150名様(アグピアホール ステージ)

■ 菊花束配布

11月17日(日)午前11時30分～・午後1時30分～

※ 各回先着100名様(アグピアホール ステージ)

商 工 展

三角くじ
五百本引きなど

農 業 展

りんご・お茶・まぜごはん・うどん・
だんご・知多牛の牛串など

消防コーナー(16日・17日)

- はしご車試乗体験(小学生以上)
- 住宅用火災警報器の設置促進啓発
- 放火防止対策
診断チェック表の配布
- 消防車両の展示、ちびっ子
消防士コーナー
(防火衣、制服の試着)



会場テントでは、うどん、だんご、まぜごはんなどの軽食コーナーや直売コーナー、町内の商工業、農業、各種団体が出展する展示即売・ゲームなど楽しい企画がいっぱいです。豪華景品が当たるお楽しみ抽選会もあります。ぜひご来場ください。天候などの諸条件により、内容などを変更する場合がありますので、ご了承ください。

阿久比町 観光協会

- 阿久比ブランド
認定品の販売
- アグピーグッズの
販売



◆第41回消費生活展◆(中央公民館本館1階)

同
時
開
催

- 作品展示
- 体験(はた織り・折り紙)
- 試食(五平もち)
- 共同購入商品即売 ■ 共催 あぐいくらしの会



■ 問い合わせ先 産業観光課商工労政係・観光係 ☎(48)1111(内1225・1226)

産業まつり開催に伴う役場駐車場の利用について

11月16日(土)と17日(日)の産業まつり開催に伴い、11月15日(金)午後1時から役場駐車場の一部が利用できません。皆さんには大変ご迷惑をお掛けしますが、産業まつりの円滑な実施にご協力をお願いします。

11月16日(土)と17日(日)の駐車場案内

庁舎東側の入口、レストラン桜坂入口階段前、中央公民館北出入口、中央公民館北駐車場東を封鎖します。利用できる駐車場は下図㊦のとおりです。(斜線部分は進入できませんので、ご注意ください)

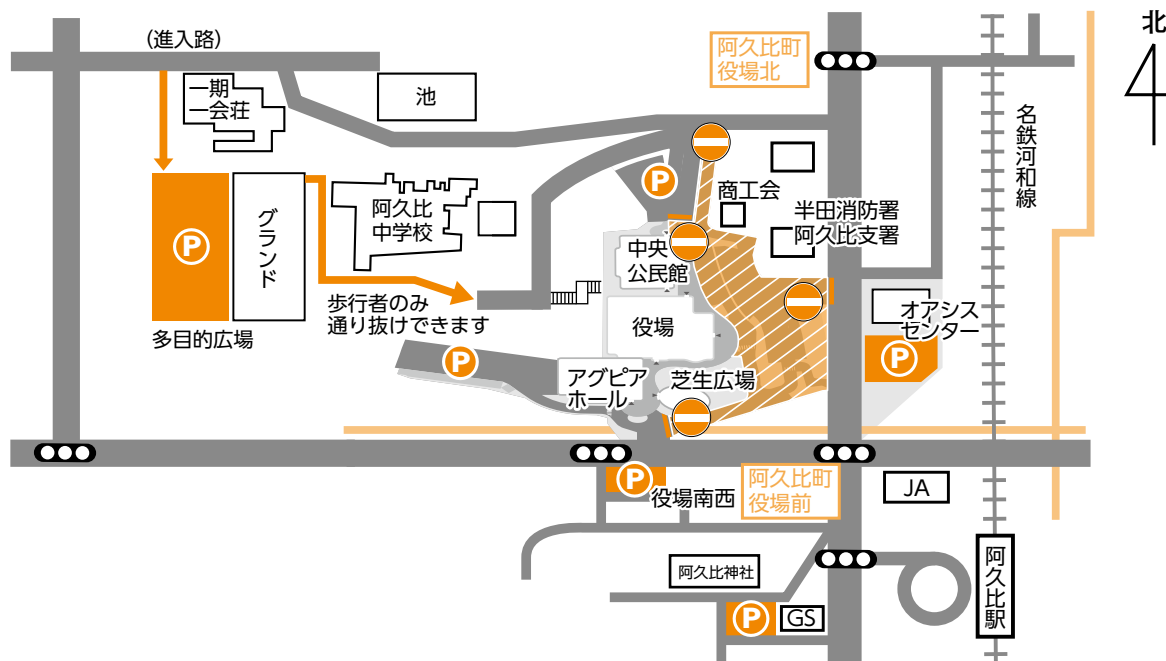

■問い合わせ先 産業観光課商工労政係・観光係 ☎(48)1111 (内1225・1226)

地域福祉のまちづくりについて意見をください

地域福祉ミーティングを開催

第2次阿久比町地域福祉計画(令和3年度～8年度)策定のための地域福祉ミーティングを開催します。お住まいの小学校区ごとに集い、それぞれの地区の魅力や課題、これからの阿久比町の地域福祉のまちづくりについて参加者同士がワークショップ形式で意見を交換します。申し込みは不要です。お住まいの学区の会場へ直接お越しください。

開催場所・日時

地区	場所	日 ち	時 間
東 部	宮津公民館 講堂	11月 7日(木)	いずれも 午後7時～午後8時30分
草 木	草木公民館 講堂	11月14日(木)	
英 比	中央公民館本館 301号室	11月21日(木)	
南 部	エスペランス丸山 ホール	11月28日(木)	

■対 象 町内在住・在勤の方

■問い合わせ先
 ▽ 住民福祉課社会福祉係 ☎(48)1111 (内1121)
 ▽ 町社会福祉協議会 ☎(48)1111 (内1523)

フェイス トゥ フェイス (みんなで協働推進ページ)

FACE TO FACE 顔のみえる関係づくりでひろげる阿久比のまちづくり

市民交流事業
わくわくAguフェスタ2019

～秋のマーケット～



手作りのすてきな作品に出会える「ママショップ」を中心に、「凧作り」、「無料工作」、「ワークショップ」、おもちゃの交換会「かえっこバザール」など楽しい企画がたくさんあります。

- 日時 11月17日(日)午前10時～午後2時
- 会場 町勤労福祉センター(エスペランス丸山)
- 問い合わせ先 子育て支援グループむぎ・むぎ(植田)
☎090(6366)0102



詳細はホームページ
(<https://agufes.jimdofree.com/>)を
ご覧ください。



「住民税1%町民予算枠制度」
わくわくコラボ採択事業

ロビーコンサート

～ 憩いのひとときをあなたに ～

音楽の生演奏を聴いて、ほっこりと心癒やされてみませんか。

名古屋芸術大学卒業生によるオータムコンサートの第2弾は、歌とピアノです。東海地方を中心に演奏活動しながら、クラシックやオペラだけでなく、ミュージカルやポップスまでさまざまなジャンルの曲に挑戦しています。秋深まる午後のひととき、美しい歌声に癒やされてみませんか。

【第44回】

♪～名芸大によるオータムコンサート②～♪

- 日時 11月20日(水)午後0時15分～(30分間)
- 場所 庁舎1階ロビー
- 出演者 菊池京子さん(ソプラノ)、秀平雄二さん(ピアノ)
- 曲名 オペレッタ「メリーウィドウ」より『ヴィリアの歌』、
ミュージカル「CATS」より『メモリー』、『糸』ほか
- 問い合わせ先 Mオアシス(代表 山本) ☎(48)0230



菊池京子さん



秀平雄二さん



「住民税1%町民予算枠制度」
わくわくコラボ採択事業

**寝具の洗濯・
乾燥サービス
事業を実施**

おおむね3カ月以上在宅で寝たきり状態の満65歳以上の方を対象に、日常で使用している寝具の洗濯・乾燥を行います。

- 日にち 回収12月3日(火)
配送12月10日(火)
- 枚数 掛布団・敷布団・毛布各1枚
(洗濯・乾燥とも)
- 申込期限 11月19日(火)
- 申し込み・問い合わせ先
健康介護課介護保険係
☎(48)1111(内1125・1126)



身近なボランティア「献血」

輸血用の血液は、まだ人工的につくることができず、長い期間保存することもできません。輸血に必要な血液を常に、十分に確保するためには、皆さんからの献血が必要です。

献血している方の約70%は50歳未満の方で、この世代が輸血医療を大きく支えています。少子高齢化のため、若年層(10代～30代)の献血者数は減少傾向です。そのため、特に若い世代の方に献血への理解と協力を必要としています。

※ 1回の献血にかかる所要時間は約40分です。

※ 当日体調の悪い方、3日以内に出血を伴う歯科治療(歯石除去を含む)を受けた方、輸血歴のある方などは原則として献血できません。

■ **日程表** ※ 全て400ミリリットル献血限定会場です。献血カードを持っている方は持参してください。

日にち	場 所	受付時間
12月1日(日)	ピアゴ阿久比北店	午前10時～午前11時40分、午後1時～午後4時
12月7日(土)	アピタ阿久比店	午前10時～午前11時40分、午後1時～午後4時
1月15日(水)	町保健センター	午後2時30分～午後4時30分

■ 400ミリリットル献血の採用基準

献血量	400ミリリットル
年齢	男性:17歳～69歳※1 女性:18歳～69歳※1
体重	50キログラム以上
最高血圧	90mmHg以上
血色素量	男性:13.0g/dl以上 女性:12.5g/dl以上
献血できる回数/年	男性:3回(1,200ミリリットル)以内 女性:2回(800ミリリットル)以内

※1 65歳から69歳までの方は、60歳から64歳までに献血経験のある方に限ります。

■ **主 催** 町献血推進協議会

■ **問い合わせ先** 町保健センター(町オアシスセンター内) ☎(48)1111(内1520・1521)

人間ドック・脳ドックの受診費用を助成(半額)

阿久比町国民健康保険の加入者に、次のとおり人間ドック・脳ドックの助成をしています。

人間ドックと脳ドックの両方の助成を受けることはできません。どちらか一方の助成を申し込みください。

■ 対 象

- ▽ 国民健康保険の加入者で、昭和20年4月1日～昭和55年3月31日生まれの方
- ▽ 国民健康保険税を完納されている世帯に属する方
- ▽ 受診時に入院または妊娠をしていない方
- ▽ 今年度の特定健診を受診していない方
 - ※ 人間ドックと特定健診の重複受診はできません。
 - ※ 特定健診を受診した方であっても、脳ドックの助成は受けることができます。

■ 検査場所

半田市医師会健康管理センターまたは雁宿支所

■ 検査内容

人間ドック 診察、身体計測、眼底検査、眼圧検査、胸部X線検査、胃部X線検査、腹部超音波検査、肺機能検査、血液検査、尿検査、糞便検査、聴力検査、血圧測定、心電図検査(男女共通)、前立腺がん検査(男性)、子宮頸部がん検査・乳がん検査(女性)

脳ドック MRI・・・頭部の断層撮影
MRA・・・頭部・頸部の血管撮影

※ 体内に金属がある方は受けられないことがあります。

■ 利用者負担額(1人当たり)

人間ドック (男性)1万6,500円、(女性)1万8,700円

脳ドック 1万6,500円

※ 検査の当日にお支払いください。

■ **実施時期** 令和2年2月末まで(日曜日、祝日、年末年始を除く) ※ 予定人数を超えた場合は、申し込み受け付けを締め切ることがあります。

■ 申し込み方法

- ① 半田市医師会健康管理センターに予約をする。
☎(27)7887
- ② 住民福祉課国保年金係の窓口で「助成申請書」を提出する。(国民健康保険証と印鑑を持参)
※ 「助成申請書」は必ず本人が記入してください。
※ 「助成申請書」は国保年金係窓口で配布しています。町ホームページからもダウンロードできます。
※ 代理人が提出する場合は本人確認書類が必要です。
- ③ 申請後に町から送付する「助成決定通知書」と「保険証」と「検査費用」を持参し、指定の会場を受診する。

■ 問い合わせ先

住民福祉課国保年金係 ☎(48)1111(内1117)



町民の皆さんの話題やニュースを紹介

AGUI WATCHING



10/1
(火)



▲ 所長のお話し

ゆっくりてくてく子育て支える施設

英比保育園で阿久比町児童発達支援事業所てくてくの開所式が行われました。「てくてく」は、発達に支援を必要とする、2歳から就学前の子どもが身近な地域で支援を受けるための施設。親子での楽しい遊びなどを通して、身の回りのこと、言葉、運動など全体的な発達を促すことを目的として、一人一人に合わせた療育を行います。

9/26
(木)



▲ 中学生の発表



▲ 小学生の発表

国際交流のすばらしさを体感

夏休みに、シンガポールとマレーシアを訪問した小学生10人と、カナダを訪問した中学生10人が、中央公民館本館で海外派遣事業報告会を行いました。始めに小学生が、現地の小学生に日本の文化や遊びなどを紹介したことやシンガポール・マレーシアを観光したことについて発表し、次に中学生がカナダの遊び、食文化、自然などそれぞれがテーマを持って発表しました。参加した児童・生徒は「とてもいい経験になった」と話し、国際交流のすばらしさを体感することができたようでした。

この日のために重ねた練習の成果を披露

阿久比中学校で桜輝祭文化の部が行われました。体育館では、ダンス、トーチトワリングなどの有志発表のほか、情報科学部、合唱部、造形部、家庭科部、吹奏楽部による活動の成果発表などが行われました。生徒たちは練習の成果を大勢の生徒の前で発表し、大きな拍手を受けると弾けるような笑顔で応えました。

9/19
(木)



▲ 息の合ったトーチトワリング

9/29
(日)



▲ 講演する安井先生

親やパートナーのために学ぶ在宅医療

アグピアホール(中央公民館多目的ホール)で安井直知多郡医師会会長・やすい内科院長による「在宅医療・介護連携講演会」が行われました。安井先生は、健康寿命を延ばすために運動・食事・睡眠が大切であることや、在宅医療のために本人の意思決定、家族の理解、かかりつけ医・訪問看護・ケアマネージャーの確保が必要なことなどを参加者に伝えました。

互いに感謝して迎えるお祝いの会

町勤労福祉センター(エスペランス丸山)で「令和元年度ダイヤモンド婚者・金婚者お祝いの会」が開催されました。参加した38組の皆さんは町長や来賓から祝辞を受け、インタビューを受けた後、中部保育園児や太神楽曲芸師のラッキー舞さんによるアトラクションを楽しみました。夫婦円満の秘訣についてインタビューを受けた夫婦は「我慢すること、相手のいいところを見ること」と話し、互いに笑顔を見せました。

9/25
(水)



▲ 表彰を受ける夫婦

9/21
(土)



▲ 安全運転をお願いします！

安全運転の呼び掛け

秋の交通安全県民運動期間中(9月21日~9月30日)に、阿久比町役場前信号交差点で、半田交通安全協会阿久比支部、宮津団地交通少年団、半田警察署などの皆さんが交通安全キャンペーンを実施しました。宮津団地交通少年団の10人の子どもたちは、信号待ちをしているドライバーに笑顔で安全運転を呼び掛けながら、啓発物を渡しました。その後、阿久比駅まで警察官らと一緒に飲酒運転根絶のパレードを行いました。

— 今月号の表紙 —



10月4日に南部小学校近くの、竹内力さんが管理する田んぼで、小学5年生が稲刈りをしました。児童は自分たちが植えた苗が大きな実を付け、頭を垂れる様子にうれしそうなお表情。鎌を使ってたくさんの稲を丁寧に刈り取り、わらでまとめました。写真に写る児童は、自分で刈り取った稲を掲げて、とびきりの笑顔を見せてくれました。「お米いっぱいとれたぞー！」



幼保小中一貫教育プロジェクト

「中部保育園では、今」

中部保育園では、0歳から6歳までの子どもたちが芝生の広がる園庭で走り回っています。保育士も一緒に走り回ったり、遊んだりしながら、子どもたちの豊かな心を育てています。

縦割り活動

毎週月曜日終日と火曜日から金曜日の午後は、2歳から6歳までの子どもたちが縦割り活動をしています。年齢の大きい子と小さい子がペアになり、一緒にふれあい遊びや集団遊びをしたり、おやつや給食を一緒に食べたりしています。大きい子は小さい子を気かけ、同じ目線になって話をするなど、活動を通して優しい心が育っています。また、小さい子は大きい子から優しくしてもらったことに対して、「ありがとう」と感謝の気持ちを伝え、憧れの気持ちを持てるようになってきました。



本堂礼拝

月1回、ペアの子と手をつなぎ、全園児で隣にある本堂へお参りに行きます。毎日元気に過ごせることを感謝し、理事長先生と一緒に手を合わせたり、話を聞いたりします。お地蔵さまにも手を合わせ、成長や健康を願っています。

「南部保育園では、今」

南部保育園は、現在、園舎改修工事を行っています。令和元年6月に「虹の園舎」を解体し、令和2年3月には新園舎が完成予定です。令和2年4月から町で初めての「幼保連携型認定こども園」として開園予定です。令和元年度の年長児は、「南部保育園」としては最後となる第67回目の卒園児です。

新園舎起工式

解体工事が終わった8月9日に、更地となった敷地で起工式を執り行いました。年長児も参列し、工事中の安全と子どもたちの笑顔あふれる園舎が完成することを祈願しました。



お寺の境内が園庭

工事中は、園庭がないため、隣の蓮慶寺の境内で户外遊びをしています。夏は水遊び、10月は虫探しや鬼ごっこ、フラフープ、うんていなど户外で体を動かすことを楽しんでいきます。移動動物園が来たこともありました。そのほか、散歩に出掛けて季節の自然を感じるなど、限られた環境ですが、たくさん户外で遊べるよう心掛けています。

■問い合わせ先 学校教育課学校教育係 ☎(48)1111(内1230・1231)



アグピーが着る服(帽子や装飾も含む)のデザインを募集します。審査で選ばれたデザインの服を着たアグピーのイラストが広報に掲載されます。

- 対象 町内外問わず、全年齢
- 応募点数 一人1点まで
- 応募期間 11月1日(金)～11月29日(金)
- 審査方法 町職員が審査します。
- 結果発表 広報あぐい3月1日号、3月15日号、4月1日号の広報にイラストと名前を掲載します。
- 応募方法 募集ページ裏側(10ページ)の応募用紙にアグピーの服をカラーで描いていただき、電子メール、郵送もしくは役場政策協働課窓口まで持参し、応募してください。
電子メールで応募する場合は、応募用紙全体が写るよう
に写真を撮っていただき、メールに添付してください。なお、
件名は「アグピーの服描いてみよう」としてください。

■応募・問い合わせ先

〒470-2292 愛知県知多郡阿久比町大字卯坂字殿越50
政策協働課調査広報係
☎(48)1111(内1310)
電子メール koho@town.agui.lg.jp



◀電子メール
アドレス



応募イラスト

(例)



広報掲載イラスト

- ※ 応募者は、デザインの著作権(著作権法第27条・第28条に規定する権利を含む)を阿久比町に移転します。
- ※ 応募デザインは返却されません。
- ※ 募集するデザインは、応募者が創作した未公表のデザインとします。
- ※ 広報にはモノクロで掲載されます。(ホームページではカラーで見ることができます)
- ※ 採用されたデザインがそのまま掲載されるわけではありません。応募したデザインと一部異なる場合があります。当選者は、採用デザインの一部修正・翻案を阿久比町に認めることとします。
- ※ 採用デザインは、広報以外でも利用される場合があります。(LINEスタンプ、その他町発行物など)

アグビーの服描いてみよう!

応募用紙

テーマは
「春」だよ

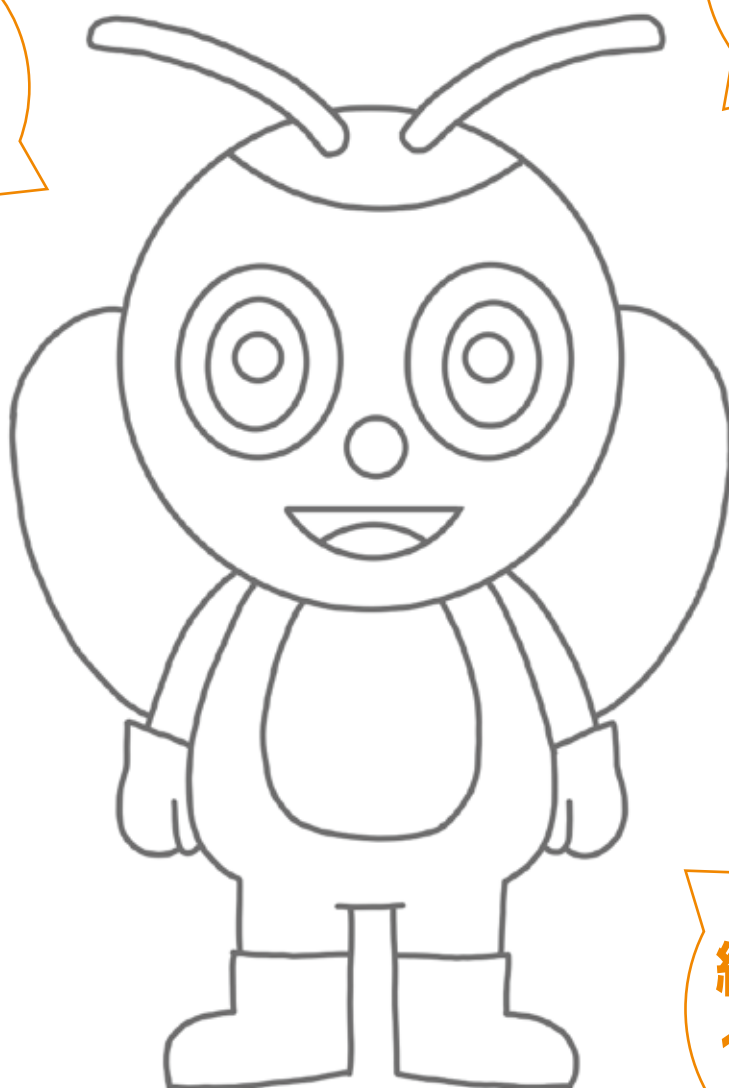

カラーで
描いてね

締め切りは
11月29日

名前(ふりがな)

電話番号

お住まい
(○を付けてください)

町内 ・ 町外 ・ 県外

安全で住みよい
まちづくり

防災への意識改革

Vol.321

女性消防団員、地域で活躍中

平成29年度に発足した女性消防団員の活動を紹介します。

町内の幼稚園・保育園での防火教室を中心に、啓発活動にも力を入れて活動し、消防団の訓練や行事などにも積極的に参加しています。

— 防火教室の様子 —

現在、年長児を対象に各幼稚園・保育園で防火教室を行っています。教室では防火に関する大型紙芝居をして、火事を見つけたら周りに知らせることや、煙から逃げる方法、服に移った火を消す方法などを園児に教えています。

女性団員がスタートして3年目。団員たちは以前より工夫を凝らし、園児たちにより防火の意識が芽生えるよう、努力しています。



防火教室の様子▶

— 啓発活動の様子 —



啓発活動も意欲的に行っています。平成30年度は秋の火災予防啓発週間にアピタ阿久比店前で啓発品を配布したり、1月20日のあいち消防団の日に合わせて阿久比駅前で行ったりました。

▲ 啓発活動の様子

そのほか、地区の防災訓練や、救命講習に出向くことも行っています。

地区の防災訓練の様子(左)▶
救命講習の様子(右)▶



消防団員募集中

町では性別を問わず、消防団員を随時募集しています。18歳以上の町内在住または在勤の方で興味のある方は防災交通課までご連絡ください。

防災行政無線情報は電話でも

防災行政無線が聞き取りにくい場合は、
☎(48)7030で確認してください。
最新のメッセージを聞くことができます。

防災交通課防災係 ☎(48)1111(内1209)



阿久比町のオアシス 文化の泉

絵画・書道(パスピ・98)

町内で活躍する皆さんの力作を募集しています。

- **応募方法** 掲載を希望する作品などを中央公民館本館窓口まで持参してください。(選考は社会教育課で行います)
- **問い合わせ先** 社会教育課公民館係
☎(48) 1111(内1501)



「あんこう」岩堀里美さん



「無題」瀬戸東満さん



「野球事業」北村勝樹さん

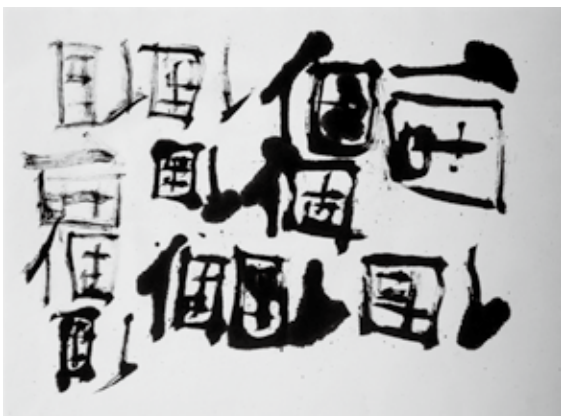

「個」柳瀬有志さん



「巡」梅田幸裕さん

展示期間 11月5日(火)～11月28日(木) ※ 役場開庁時間のみご覧いただけます。
庁舎1階ロビーに展示します。広報掲載作品と実際の展示作品が異なる場合があります。



アグピー号だより

vol.38

乗ってみようよ! アグピー号

多くの町民の方にご利用いただいている阿久比町循環バス「アグピー号」の乗り方や注意点などをお知らせします。

- **時刻表をご覧ください** 全世帯に配布している「阿久比町循環バス「アグピー号」時刻表」を見て、行き先や乗車時間を確認してください。(時刻表は役場にも置いてあります。町ホームページでも確認できます)なお、渋滞などにより、時刻表通りに運行できない場合があります。
- **料金は無料です** 全区間無料で運行しています。
- **「バス停」で待ってください** アグピー号は「バス」なので、バス停以外で乗客を乗せることは認められていません。バス停から離れて待っていると、運転手から乗客と判断されず、通過してしまうことがあるので、バス停のすぐそばで待ってください。
- **乗車できない場合があります** アグピー号は、運転手を除き13人が定員です。大型バスや電車のように立ったままの乗車はできません。満車の場合は、乗車をお断りさせていただきますので、ご了承ください。
- **持ち込めないものがあります** バスに乗る際、灯油やガソリン、危険物、自転車や動物などを持ち込むことはできません。ただしケースなどに入れた小型のペットはこの限りではありません。また、大量の荷物を持ち込むのはご遠慮ください。
- **降車ブザーを押してください** 降りるときは、次のバス停のアナウンスがあった際に、窓側にある降車ブザーを押して、運転手にお知らせください。バスが完全に止まるまでは、安全のため席を立たないでください。また、バス停以外の場所で降りることはできません。
- **マナーを守って気持ちよく** 大声で騒がない、飲食はしないなど、マナーを守ってお互いに気持ちよくバスを利用できるようご協力ください。
- **運行状況・忘れ物などの問い合わせ先** 大興タクシー(株)バス事業部知多営業所 ☎0562(57)1870
- **そのほかの問い合わせ先** 防災交通課交通係 ☎(48)1111(内1209)



東部知多温水プールの使用料を改定

受益者負担の適正化を図るため、近隣施設の状況を鑑みて、使用料金を下記のとおり改定することとなりました。

※ 現在、東部知多温水プールは施設大規模改修工事のため一時閉館をし、令和2年4月のオープンを目指しています。

プール使用料

区分		使用料	
		改定前	改定後
個人	大人1回につき	300円	400円
	大人11回につき	3,000円	4,000円
	小人1回につき	100円	120円
	小人11回につき	1,000円	1,200円
	幼児2人目から1回につき	100円	無料
団体	大人1回につき	260円	340円
	小人1回につき	80円	100円

会議室使用料

改定前		改定後	
大会議室1時間につき	200円	多目的室1時間につき	400円
小会議室1時間につき	100円		

■ **改定時期** 令和2年4月1日～ ※ 改正前に購入した回数利用券は、令和2年9月30日まで利用できます。

■ **問い合わせ先** 東部知多衛生組合温水プール係

☎0562(46)8855 ホームページ <http://www.tobuchita.jp>

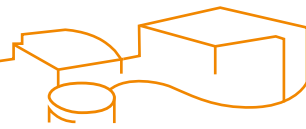

空気が乾燥して火災が発生しやすい季節…

家を火災から守る7つのポイントの実践を

- その1 寝たばこは、絶対やめる。
- その2 ストープは、燃えやすいものから離れた位置で使用する。
- その3 ガスこんろなどのそばを離れるときは、必ず火を消す。
- その4 逃げ遅れを防ぐために、住宅用火災警報器を設置する。
- その5 寝具、衣類及びカーテンからの火災を防ぐために、防災品を使用する。
- その6 火災を小さいうちに消すために、住宅用消火器等を設置する。
- その7 お年寄りや身体の不自由な人を守るために、隣近所の協力体制をつくる。

少しの油断から火災は発生します。火気の取り扱いには、十分注意してください。



■住宅用火災警報器の設置・作動確認を

住宅用火災警報器は、火災の発生に素早く反応し、大きな音や音声で居住者に火災を知らせることができます。平成30年11月に実施した知多中部管内の設置率調査では、約85%の世帯が住宅用火災警報器を設置しています。まだ設置していない方は、家族の命や財産を守るため、早急に設置してください。すでに設置している方も、定期的に作動確認をしてください。

- ▽ 作動確認方法 ボタンを押す、またはひもを引いて作動確認します。音が鳴らない場合は電池切れか機器本体の故障です。
- ▽ 機器本体の寿命に注意 住宅用火災警報器の本体は10年を目安に交換してください。

■11月9日(土)～11月15日(金)は秋の火災予防運動

2019年度 全国統一防火標語「ひとつずつ いいね！で確認 火の用心」

■問い合わせ先 知多中部広域事務組合消防本部予防課

☎(21)1491 ホームページ <http://www.cac-net.ne.jp/~chitachu/>

🔴 起業家を支援します

知多半島5市5町の商工会議所・商工会が連携し、「夢に挑戦・めざせ起業家 起業家支援セミナー」を開催します。

■日時

【立志編】
11月30日(土)
午前9時30分～午後5時

【実践編】
① 12月7日(土)
② 12月14日(土)
③ 12月21日(土)
①～③午前10時～午後5時

■会場

半田商工会議所3階会議室

■対象

【立志編】
開業を目指すサラリーマン、OL、主婦、学生など

【実践編】
立志編受講者やこれまでに起業家セミナーや創業塾などを受講し、創業意欲のある方、創業間もない(開業後5年未満)方

■内容

【立志編】

起業の心構えと基礎知識、起業準備プランの作成など

【実践編】

マネジメントの基本、起業準備、ドリーム計画作成など

■受講料

立志編のみ受講…1,000円
実践編のみ受講…3,000円
立志編と実践編を受講…4,000円
※ 請求書を送付します。欠席の場合でも、返金はできません。

■定員

【立志編】40人 【実践編】20人

■申込期限 11月24日(日)

■申し込み・問い合わせ先

半田商工会議所(半田市銀座本町1-1-1) ☎(21)0311

🔴 職場のハラスメント対策を学びませんか

令和元年度労働講座「パワハラ防止措置義務化！～職場におけるハラスメント対策～」を開催します。参加費は無料です。

■日時 12月3日(火)

午後1時30分～午後4時40分

■場所 愛知県知多総合庁舎3階大会議室

■対象 企業経営者、人事労務担当者、労働組合関係者、一般勤労者など

■内容

(1)「パワハラ防止措置義務化！～職場におけるハラスメント対策～」
(2)「改正労働基準法等について」

■定員 50人

■申込期限 11月21日(木)

■申し込み・問い合わせ先

参加申込書をFAXで提出してください。(参加申込書は産業観光課窓口で配布。愛知県ホームページ[<https://www.pref.aichi.jp/soshiki/rodofukushi/01203.html>]からも印刷できます) 〒475-8501 半田市出口町1-36 愛知県知多県民センター産業労働課

☎(21)8111 FAX(26)4529
※ 来場の際はできるだけ公共交通機関をご利用ください。

お知らせ

11月は児童虐待防止推進月間

児童虐待は、社会全体で解決すべき問題です。虐待を受けていると思われる子どもを見つけたときは、役場子育て支援課や児童相談所に連絡してください。早期の情報提供、発見が子どもを守ることに繋がります。

※ 連絡は匿名で行うこともできます。連絡者や連絡内容に関する秘密は守られます。

家庭児童相談室を利用してください

親子間の問題や家庭での養育について悩んだときに相談する町の窓口です。家庭児童相談員が、電話や面談、訪問などで相談に応じます。

子育て支援センターや学校教育相談員とも連携して保護者と子どもを支援します。

問い合わせ先

- ▽ 家庭児童相談室 ☎(48) 2221
- ▽ 子育て支援課子育て支援係 ☎(48) 1111 (内1124)
- ▽ 愛知県知多児童・障害者相談センター ☎(22) 3939

技能レベル日本一を競う大会をご覧ください

第57回技能五輪全国大会

原則23歳以下の青年技能者が42の職種で技能レベル日本一を競います。

■ **日程** 11月15日(金)～11月18日(月)

■ **場所** Aichi Sky Expo(常滑市セントレア5丁目)をメイン会場に4市9会場

第39回全国アビリンピック

15歳以上の障害者が23の種目で技能レベル日本一を競います。

■ **日程** 11月15日(金)～11月17日(日)

■ **場所** Aichi Sky Expo

問い合わせ先

愛知県労働局産業人材育成課技能五輪・アビリンピック推進室

☎052(954)6884
FAX052(954)6978
ホームページ
<https://aichi-gorin-abilym.jp/>

中小企業退職金共済制度の案内

事業主の方、国の退職金制度を活用しませんか。

中小企業退職金共済(中退共)制度は、中小企業の事業主が、従業員の退職金を計画的に準備できる国の退職金制度です。

制度のしくみ

事業主が中退共本部と退職金共済契約を結び、毎月の掛け金を事業主が指定した預金口座から振り替えます。従業員が退職したときは、その従業員の請求に基づき、中退共本部から退職者へ直接退職金が支払われます。

制度のメリット

- ▽ 掛け金の一部を国が助成します。(一部対象外あり)
- ▽ 掛け金は全額非課税で、手数料不要です。
- ▽ パートタイマーや家族従業員も加入できます。
- ▽ 外部積立で管理が簡単です。
- ▽ 従業員ごとの納付状況や退職金試算額をお知らせします。
- ▽ ほかの退職金・企業年金制度などとの資産移換も可能です。

※ 詳しくは、中退共のホームページをご覧ください。

問い合わせ先

独立行政法人 勤労者退職金共済機構 中小企業退職金共済事業本部

☎03(6907)1234
ホームページ <http://chutaikyo.taisyokukin.go.jp/>

母子家庭等就業支援講習会参加者を募集

ひとり親家庭の母などが就職に結び付く可能性の高い技能・資格を習得し、自立を促進するための講習会です。

■ **対象** 県内に住んでいるひとり親家庭の父母や寡婦の方

日程・講習内容

講習内容	日程	会場
パソコン講習 お仕事応用	令和2年2月15日(土)～3月14日(土)のうち5日間	ヒューマンアカデミー (花車ビル北館)
調剤薬局事務講習	令和2年1月18日(土)～2月29日(土)のうち7日間	国際観光専門学校 (名古屋校)
福祉用具専門 相談員研修	令和2年1月14日(火)～3月3日(火)のうち7日間	未来ケアカレッジ (名古屋駅前校)

■ **申込期限** 11月22日(金)

■ **受講料** 原則として無料。(教材費・交通費は自己負担)

申し込み・問い合わせ先

役場子育て支援課で配布している受講申込書を記入の上、子育て支援課窓口へ提出してください。

▽ 子育て支援課子育て支援係 ☎(48) 1111 (内1130)

▽ 愛知県母子寡婦福祉連合会 ☎052(915)8862

お知らせ information

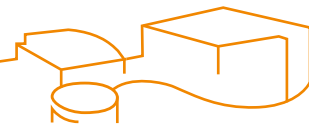

今月の納税など

- 国民健康保険税 **5期分**
- 介護保険料 **5期分**
- 後期高齢者医療保険料 **5期分**

納期限は**12月2日(月)**です。

※ □座振替の方は、□座の残高確認をお願いします。

個人事業税第2期分の納税をお忘れなく

個人事業税の第2期分の納期限は12月2日(月)です。8月中旬に県から送付した納付書で、最寄りの銀行、信金、農協、漁協、ゆうちょ銀行(ゆうちょ銀行代理店の郵便局を

含む)などの金融機関やコンビニエンスストア、MMK端末設置の店舗(コンビニエンスストアやMMK端末設置の店舗では、納付書1枚当たりの金額が30万円以下のものに限る)、県税事務所で納付してください。

■問い合わせ先

県知多県税事務所課税第一課
県民税・事業税グループ
☎0569(89)8174

「社会保険料(国民年金保険料)控除証明書」が発行されます ～年末調整・確定申告まで大切に保管を～

国民年金保険料は、所得税と住民税の申告で全額が社会保険料控除の対象となります。その年の1月1日から12月31日までに納付した

保険料が対象です。

平成31年1月1日から令和元年9月30日までの間に国民年金保険料を納付された方には、日本年金機構から「社会保険料(国民年金保険料)控除証明書」が11月中旬に送付されます。年末調整・確定申告の際には、必ずこの証明書または領収書を添付してください。(令和元年10月1日から12月31日までの間に今年初めて国民年金保険料を納付された方には、翌年2月上旬に送付されます)

家族の国民年金保険料を納付された場合も対象です。家族の方宛てに送られた控除証明書も大切に保管してください。

■問い合わせ先

- ▽ ねんきん加入者ダイヤル
☎0570(003)004
- ▽ 半田年金事務所
☎(21)2322

11月11日から17日は「税を考える週間」

テーマ くらしを支える税

国税庁ホームページでは、児童や生徒などが自ら税について学習できるように、租税の意義、役割をわかりやすく解説した「税の学習コーナー」を提供しています。

税金に関するゲーム・クイズも掲載していますので、この機会に、ぜひご家族でご覧ください。



税の学習コーナー

- 税の学習コーナー
トップページ
- 学習・入門編
- 学習・発展編
- 学習・応用編
- 学習・実践編
- 租税教育用教材
- 税の作文(中学生・高校生)
- ビデオ(ライブラリー)
- ゲーム
- クイズ
- 絵本・かみしばい
- Q&A(よくある質問)
- アンケート
- 先生方へ

令和元年度「こども国が税見学デー」のご案内

税の学習についてのアンケートにご協力をお願いします

入門編
(小学生向け)

発展編
(中学生向け)

応用編
(高校生向け)

実践編
(高校生以上向け)

租税教育用教材

- 租税教育の巻頭編
- 小学生用教材及び保護者用マニュアル
- 中学生用教材及び保護者用マニュアル
- 高校生用教材及び保護者用マニュアル

税の作文

- 令和元年度「中学生の「税についての作文」募集
- 令和元年度「税に関する高校生の作文」募集
- 税の作文(中学生・高校生)

ビデオライブラリー

- ビデオ(アニメ)
- Web-TAX-TV(インターネット番組)

■問い合わせ先
半田税務署 ☎(21)3141

詳しくは、国税庁ホームページをご覧ください。

税の学習コーナー

検索

お知らせ

自衛官候補生募集

- **採用試験日・場所**
11月18日(月)豊川駐屯地
11月19日(火)守山駐屯地
- **概要** 陸上は2年、海上・航空は3年の任期制コースです。(希望により任期の継続も可能)
- **受験資格** 18歳以上33歳未満の方
- **試験内容** 筆記・口述試験、適性・身体検査(体力検査なし)
- **問い合わせ先**
自衛隊愛知地方協力本部
半田地域事務所
☎(21)0004

「裁判員候補者名簿」に記載された方へ通知が届きます

- **裁判員候補者名簿とは**
市区町村の選挙管理委員会が選挙人名簿からくじで無作為に抽出した名簿を基に、全国の地方裁判所で作成される名簿です。
- **通知について**
裁判員候補者名簿に登録された方へ11月中旬に裁判所から通知が送られます。通知は、裁判員に選ばれる可能性があることを伝えるもので、この段階で裁判員候補者に選ばれたわけではありません。
- **問い合わせ先**
名古屋地方裁判所裁判員係
☎052(203)8916
※ 詳しくは裁判員制度ホームページ(<http://www.saiban.in.courts.go.jp/>)をご覧ください。

命を守る講習会に参加を

- **普通救命講習Ⅰ**
- **内容** 成人に対する心肺蘇生法、AED(電気ショックを与える機器)の取り扱い、止血法
- **日時** 12月8日(日)
午前9時～正午
- **場所** 半田消防署

- (半田市東洋町1-6)
- **定員** 20人
- **申し込み・問い合わせ先**
半田消防署救急課
☎(21)1492
- **普通救命講習Ⅱ**
- **内容** 子どもに対する心肺蘇生法、AEDの取り扱い、止血法
- **日時** 12月16日(月)
午後1時30分～午後4時30分
- **場所** 半田消防署東浦西部出張所(東浦町大字緒川字北鶴根25-8)
- **定員** 15人
- **申し込み・問い合わせ先**
半田消防署東浦西部出張所
☎0562(82)1191
- **救命入門コース**
- **内容** 成人に対する心肺蘇生法、AEDの取り扱い
- **日時** 12月21日(土)
午前9時30分～午前11時
- **場所** 町立中央公民館本館
- **定員** 20人
- **申し込み・問い合わせ先**
半田消防署阿久比支署
☎(47)0119
- ※ 詳しくは、知多中部広域事務組合消防本部ホームページ(<http://www.cac-net.ne.jp/~chitachu/>)
- ※ 講習の申し込みは先着順で、半田消防署・各支署・出張所で受け付けています。

ひきこもりの方を支える家族の方へ

- 令和元年度第3回ひきこもり家族教室を行います。ひきこもり経験者とその家族から話を聞き、本人へのより良い対応について一緒に考えませんか。家族同士で語り合う交流会も行います。
- **日時** 11月25日(月)
午後2時～午後4時
- **場所** 半田保健所(半田市出口町1-45-4) 4階大会議室
- **対象** 半田保健所管内在住の引きこもりの方を支える家族
- **内容**
▽ 講演・交流会 「ひきこもり

- の方への接し方～ひきこもり経験者から学ぼう～」
- ▽ **講師** 一般社団法人若者支援事業団 菅沼功代表理事、菅沼和司理事
- **申込期限** 11月19日(火)
- **申し込み・問い合わせ先**
電話で申し込みください。
半田保健所健康支援課こころの健康推進グループ
☎(21)3340

お酒の問題について考えてみませんか

- アルコール健康障害の予防とお酒の問題について、考えてみませんか。
- アルコールの多量飲酒や未成年・妊婦の飲酒などの不適切な飲酒は、がんなど臓器障害、アルコール依存症、さらには暴力・虐待や飲酒運転、うつ・自殺などのリスクを高める危険性があり、本人のみならず、家族や社会にも深刻な事態をもたらします。
- 11月10日(日)から11月16日(土)までは「アルコール関連問題啓発週間」です。
- **問い合わせ先**
NPO法人愛知県断酒連合会
愛知県名古屋市南区城下町1丁目12
☎052(824)1567(担当:河合)

編集後記 今年も阿久比中学校へ「桜輝祭」

文化の部の取材に行ってきました。昨年も取材したのですが、部活動の発表はもちろんのこと、有志発表に毎年魅せられます。今年も女子生徒たちの息の合ったダンスや、男子生徒のびっくりするほど上手なブレイクダンス(ヘッドスピンすごかったです)があり、広報担当の特権で舞台の間近で見ることができた私は、取材を忘れて演技に見入っていました。



新連載
第10回

20%減量の達成に向けて

～ 阿久比町家庭系ごみ減量化計画実施中 ～

町では、平成30年度と令和元年度の2年間で、家庭系ごみを20%減量することを目標としています。2年間の取り組みで20%の減量が達成できなかった場合、令和2年度以降にごみの有料化を検討することになっています。

3きり運動でごみの減量を

第1回から第3回までの連載で、3R[ごみを減量化する3つのキーワードである“Reduce”(リデュース)減らす、“Reuse”(リユース)再利用、Recycle(リサイクル)再生化の頭文字を取ったもの]について掲載しました。

今回は、3Rと共に実践していただきたい「3きり運動」を紹介します。3きり運動は、生ごみの減量化・食品ロスを防止する方法としてとても有効です。

【使い“きり”】

- ▽ 余分な物は買わない 買い物に行く前に冷蔵庫の中などを確認し、食材の在庫をチェックしてください。
- ▽ 衝動買いはしない タイムセールや詰め放題などに惑わされず、あらかじめ決めていた献立に合うかどうか考えてください。
- ▽ 捨てない 余った食材はアレンジして使ったり、冷凍保存したりして、上手に活用してください。

【食べ“きり”】

- ▽ 食べる分だけ調理する 家族の食べる量、体調などを把握して、残飯がないようにしてください。

【水“きり”】

- ▽ 捨てる食材は水を切る 第5回の連載で、生ごみには約70%の水分が含まれていることをお話しました。生ごみは、水分をしっかりと切ってください。



■お詫びと訂正

10月1日号7ページの東部知多クリーンセンター見学に参加した児童の名前が間違っていました。お詫びして訂正します。

(誤)西田幸ノ助君 → (正)西田幸ノ介君

11月の粗大ごみ収集

地区名	収集場所
阿久比	公会堂
坂部	焼山池北
高根台	西公園西
萩	老人憩の家

11月9日(土)午前8時～正午

※ 収集時間を守って出してください。

■問い合わせ先

建設環境課環境係

☎(48)1111 (内1211・1212)



阿久比町民憲章

- わたしたち阿久比町民は、ここに町民憲章を定め、よりよい町づくりに努めることを誓います。
- ◎ホテル飛びかう、豊かな自然を守ります。
 - ◎歴史と伝統を守り、教養を高めます。
 - ◎スポーツに親しみ、健康で明るい家庭をつくります。
 - ◎オアシス運動をすすめ、笑顔あふれるまちをつくります。
 - ◎ボランティア活動に、すすんで参加します。

■発行/阿久比町(〒470-2292 愛知県知多郡阿久比町 大字卯坂字殿越50 ☎0569(48)1111)

編集/総務部政策協働課

■阿久比町ホームページ <http://www.town.agui.lg.jp/>
資源を大切に!この用紙は再生紙を使用しています。



人口と世帯



世帯数 10,708 (+26) 9月中の異動
人口 28,718人(+22) 出生 17 転入 78
男 14,237人(+12) 死亡 21 転出 52
女 14,481人(+10)
()は前月との増減数 令和元年10月1日現在



目の不自由な方が広報あぐいを利用できるよう声の広報ボランティア「あいうえお」がCDに音訳録音しています。録音したCDを利用希望者へ無料で送付しています。利用希望者は、下記までご連絡ください。

■問い合わせ先 町社会福祉協議会・ボランティアセンター☎(48)1111(内1523)