

広 報 **アグピ**

2014

8月15日号

No.1108



■本の世界がひらく笑顔の花
図書館の人気行事“おたのしみかい”が7月12日に開催されました。参加者は、読み聞かせやパネルシアターなど物語の世界に引き込まれていました。

- 主な内容**
- 2ページ** 新しい農業委員の皆さんです
町の農業を支える委員の皆さんを紹介。
 - 11ページ** 上水道・下水道工事による交通規制について
上水道・下水道工事に伴い、役場北側で交通規制を行います。
 - 12ページ** 長寿のお祝い
町いきいきクラブ連合会の皆さんと協力して「みんなの敬老会」を開きます。
 - 16ページ** 町民講座
9月21日に開催。受講券は9月4日に発売開始です。



阿久比町
マスコットキャラクター **アグピー**

町の農業を支える新しい農業委員会委員

◎会長に竹内誠敏さん、職務代理者に稲葉清仁さん

任期満了に伴う阿久比町農業委員会委員一般選挙は、立候補者が定数と同じで無投票でした。

農業委員会委員は、選挙による15人と選任による4人を加えた19人の皆さんです。

任期は、平成26年7月20日から平成29年7月19日までの3年間になります。(敬称略)

■問い合わせ先 農業委員会事務局 (産業観光課内) ☎(48)1111 (内235)

竹内 誠敏 (草木)	稲葉 清仁 (坂部)	杉浦 幹夫 (横松)	青木 佳則 (萩)	榊原 富男 (宮津)
				
会 長	副会長			
澤田 裕 (板山)	岡戸 幹雄 (福住)	新美 重久 (白沢)	大澤 春信 (卯之山)	竹内 勇治 (阿久比)
				
田中 敬教 (椋岡)	新海 芳郎 (矢口)	石垣 武則 (高岡)	新美 重幸 (植)	新美 義高 (大古根)
				
竹内 福代 (町議会推薦)	山本 和孝 (あいち知多農協推薦)	岡戸 つや子 (愛知県農業共済組合推薦)	新美 浩和 (愛知用土地利用改良区推薦)	
				

防災への意識改革 vol.236

⚡ 防災行政無線情報は電話でも

防災行政無線が聞き取りにくい場合は、☎(48)7030で確認してください。最新のメッセージを聞くことができます。

『自分たちの地域は自分たちで守る』 自主防災の意識が大切です

● 自主防災活動の必要性

地震など大規模な災害が発生すると、役場や消防署・警察署などの防災関係機関は全力で活動します。

しかし、

▽火災、家屋倒壊、道路や橋の損壊、路上駐車などのために緊急車両の通行に支障が生じ、直ちに救助・救出活動ができない。

▽電話が混雑し、消防や警察へ通報してもつながらにくくなる。

▽水道管が破損した場合、十分な消火活動ができない。

など、行政の活動が遅れることが予想されます。

そのような状況では、自らの手で初期消火や救助・救出活動、応急手当をしなければ、被害を最小限に食い止めることはできません。一人一人が力を合わせ、近所の方々と助け合うことで、尊い命と財産を守ることができます。

災害に立ち向かうには、「自分たちの地域は自分たちで守る」という自主防災の意識が必要です。

● 自主防災の活動

町では、皆さんの自主防災活動を積極的に推進するため、さまざまな支援をしています。

▽自主防災会育成補助金

▽自主防災会資機材補助金

これらは、地域の防災力を高め、災害の軽減を図るための補助金制度です。

▽家具転倒防止金具取付補助

高齢者などの災害時要援護者世帯を対象に、転倒防止金具を家具4点まで無償設置します。

▽消火訓練

半田消防署阿久比支署や地元消防団に指導を受け、初期消火訓練や消火栓からの放水訓練を実施します。

▽救護訓練

半田消防署阿久比支署の指導で、応急手当や心肺蘇生法、AED（自動体外式除細動器）の操作方法、負傷者の搬送方法を習得します。

▽防災出前講座

防災交通課では、皆さんの地域に出向き、地震防災を中心とする防災出前講座を開催します。自主防災会を中心とした少人数のグループでも構いません。気軽に相談ください。

『安否確認フラッグ』の活用方法

安否確認フラッグは、大災害が発生したとき、その家屋にいる方の無事を地区の方や救助隊にいち早く知らせる大切な手段です。

無事であれば、フラッグを玄関先など道路や屋外から目立つ場所に掲げてください（日常的に玄関先に掲げておくものではありません）。その後、状況に応じて避難場所に移動しましょう。

いざという時にフラッグをすぐに取り出せるよう、玄関などわかりやすい場所に保管しておきましょう。



まちの話題

Topics of a town

それぞれの思いを胸に大会での活躍を誓う！



- ①第49回全国道場少年剣道大会（東京都で開催）に出場する阿久比中学校3年の新井義生さん
- ②第30回若葉カップ全国小学生バドミントン記念大会（京都府で開催）に出場する草木小5年の石田萌さん
- ③第36回全日本レディースソフトテニス決勝大会（宮城県で開催）に出場する高根台の新見よしのさん
- ④平成26年度商工会青年部主張発表中部ブロック大会（石川県で開催）に出場する白沢の坂部研二さん
- ⑤部活動で県大会に出場する阿久比中学校の生徒たち（出場種目：陸上、水泳、剣道、柔道、女子体操、バドミントン、ソフトテニス、男子新体操、女子バレーボール、女子バスケットボール、吹奏楽）



セントレアで阿久比町の魅力をアピール

知多半島5市5町の魅力を紹介する観光物産展「夏まつり in セントレア」が7月12日と13日、中部国際空港（セントレア）で開催されました。阿久比町は12日に参加し、ステージイベントでは阿久比町観光PR隊アグガールが阿久比の特産物や観光スポットを紹介。その他にアグピーのペーパークラフト・缶バッジ製作の体験コーナーを通して多くの来場者に阿久比町の魅力を伝えました。

今回の物産展は、知多半島のゆるキャラが大集合。元気いっぱい自分の市町を宣伝するゆるキャラたちは、子どもたちに大人気。アグピーもアグガールと一緒に一生懸命阿久比町を宣伝しました。



ほくのペーパークラフトができたよ。
町ホームページからもダウンロードできるから、どんどん作ってね！



阿久比町の魅力を紹介するアグガール



知多半島のゆるキャラ大集合！



アグピーのペーパークラフトを仲良く作る親子

あなたは写っていませんか。もし写ってれば、写真をおわけしますので連絡ください。 政策協働課 ☎(48)1111(内303)

オアシススケッチ

Oasis sketch

●新たな学びやの建設が始まります



起工式の様子

東部小学校校舎増築工事の起工式が7月14日、建設予定地の運動場西側で行われました。式典では、参列した関係者など約20人が工事の安全を祈願しました。町長は「新しい団地の造成に伴う児童数の増加に対応し、校舎の増築を前倒しで行います。町では幼保小中一貫教育プロジェクトを進め、立派な子どもの育成に力を注いでいます。今回増築する校舎は、そのための学びやですので、事故なく心を入めた施工をお願いします」と話しました。新校舎は平成27年3月の完成、4月からの供用を目指して工事を進めます。

●さわやかな夏夜を彩る音色



緊張した面持ちで指揮する女の子

ふれあいの森中央広場で7月26日、町教育委員会主催の野外音楽会を開き、約530人が来場しました。阿久比吹奏楽団の演奏が、まだ夕日の残る午後7時にスタート。「となりのトトロ」などおなじみの曲やわらべ歌など老若男女が楽しめる曲が演奏され、音楽のリズムに合わせて体を揺らして踊ったり、手拍子したりして、観客も一緒になって音楽を楽しみました。恒例の指揮者体験に挑戦した子どもは、「難しかったけど、体験できて良かったです」と緊張した面持ちで感想を話しました。和太鼓演奏チームやチアダンスチームのアトラクションも行われ、会場を盛り上げました。

みんなで協働推進ページ<Vol.22>

AGOOD COLLABORATION YO U&I

COLLABORATION(コラボレーション)とは「協働」「協力してカタチにする」という意味です。



託児ボランティア「さくら」子育て支援の輪をひろげる事業

絵本の選び方

講演会 「子どもと、絵本と、おとなと。」

講師 岡本大輔氏 (福音館書店)

子どもは絵本をどんな風に見ているの?子どもにとって面白い絵本って?といった疑問に答え、子どもと絵本、そして大人(親、先生)の3者の関係について話します。

- 日時 9月17日(水)午前10時~正午
- 場所 阿久比スポーツ村クラブハウス2階会議室(子育て支援センター)
- 定員 50人
- 申込期限 9月10日(水)

託児あります(要予約で未就園児15人) 託児申込期限 8月31日(日曜日)

申し込み・問い合わせ先

託児ボランティア「さくら」(代表 大村貞子)

☎(48)0111または090(2572)1142

電子メール omu.1123@cac-net.ne.jp



この事業は「住民税1%町民予算枠制度」わくわくコラボ事業として採択された事業です。

幼・保・小・中 一貫教育プロジェクト

英比保育園発！ 幼保小中一貫教育プロジェクト

幼保小中一貫教育プロジェクトの「生活・健康部」では、「命を大切に作る心」を育むための方法の一つとして「性教育」の実践を掲げています。

英比保育園では、幼児期から性教育を通して命の大切さを学ばせたいと考え、年長児とその保護者を対象に、名古屋大学で助産学を学んだ助産師や看護師、教員などのメンバーを中心に活動するナールプラ座の皆さんを招き、「命の大切さを伝えたい～保育園児への性教育」と題した研修会を行いました。

<内 容>

1 お産劇

自分がどうやって生まれてきたかを知り、命の大切さを学びます。

まず、自分の体の仕組みを学びます。



お産劇…赤ちゃんが生まれた!



2 胎盤ゲーム

胎盤の模型をお母さんのお腹に結びつけ、反対側のへその緒部分を子どものお腹に結びつけ親子でハグ。

子どもは母の心臓の音を聞きながら、子宮内体験をします。



ママの心臓の音、聞こえたよ。

生まれるってすごい!真剣に話を聞く年長児

3 絵本（「いいタッチわるいタッチ」）の読み聞かせ

子どものプライベートゾーンについて理解させ、自分を大切にすること、また他人も大切にすることを学びました。



<参加した母親のアンケート>

話を聞くまでは、年長児に性教育の話はまだ早いと思っていましたが、お産劇を見ている子どもたちはとても真剣な目をしていました。5～6歳でも出産や性に対する興味があり、早い時期から教育した方が正しい知識を持つことにつながると実感しました。「赤ちゃんはどこから生まれてくるの?」「どうしてできるの?」などの質問に、今までごまかしてきましたが、「怒らない、ごまかさない、うそをつかない」ようにしようと思いました。みんなが大切にされて生まれてきたことを常に語っていけば、子ども自身も命を大切に作る子になってくれると思います。



小学校との交流も活発です!

6月19日(木)英比小学校の1年生と、保育園年長児が英比保育園で交流会を行いました。

1年生が準備してくれた折り紙遊びや絵本の読み聞かせ、園庭では、竹馬やドッジボールなどをして思い切り楽しみました。



阿久比町
子育て支援センター

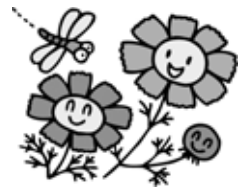

問い合わせ先 ☎(47)0369 (阿久比スポーツ村クラブハウス2階)

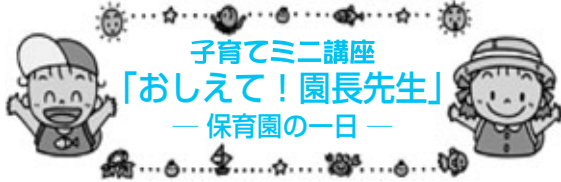

子育てミニ講座
「おしえて！園長先生」
— 保育園の一日 —

子どもを平成27年度から入園させる予定の保護者を対象に開催。保育園ってどんな所なのか、保育園の一日の生活の流れや入園までに準備しておきたいことなどを教えていただきます。質問コーナーもあります。

講師：阿久比町子育て支援課
指導保育士 山本 佐智子 先生

日時：9月19日(金)午前10時～午前11時
場所：スポーツ村2階会議室
対象：平成27年度に子どもが入園予定の保護者
申し込み：町内20人
託児：15人

絵本選びの疑問を解決！おしゃべりルーム

今月のテーマ

「はじめての絵本。いつから？どんな絵本がいいの？」

0歳児で絵本は早い？赤ちゃんはどんな絵本が好きな？みんなで絵本について話しましょう。

日時：9月22日(月)午前10時～午前11時
対象：0歳の子どもの持つ保護者
申し込み：町内親子10組(先着順)

親子うどん作り体験

子どもと一緒に手打ちうどん作りを体験してみませんか。

講師：チーム麺メン 野口 正義 先生

日時：9月30日(火)
午前10時～午後1時

対象：おおむね3歳児と保護者

場所：中央公民館調理室(205号室)

申し込み：町内16組 ※この講座は材料費が必要です。



「ながよしひろば」に出掛けませんか！

町内7保育園では、園開放「ながよしひろば」を開催しています。あぐびっぴに来られない方も、近くの保育園で地域の子どもや、保育園の先生と一緒に遊んだり話したりして、園の雰囲気を知るチャンスです！赤ちゃんでも参加可能です。あぐびっぴのスタッフが出張するので安心して来てください。

◆どの講座も8月19日(火)～25日(月)までに直接あぐびっぴに申し込みください(電話は不可)。参加希望者多数の場合は、抽選になります。当選された方には、後日連絡いたします。必ずあぐびっぴの電話番号を携帯に登録しておいてください。



子育て支援センター

開所時間 午前9時～午後4時
(土曜・日曜日、祝日は休み)

あぐびっぴカレンダー 9がつ

日	月	火	水	木	金	土
	1 からだげんきかな？ 身体計測 午前10時30分～午前11時30分	2 おそとでびっぴ 	3 おそとでびっぴ 南部保育園なかよしひろば 児童館「あそびひろば」	4 おそとでびっぴ 	5 児童館「あそびひろば」	6 休
7 休	8 ことばの相談室 すくすく相談日 心理士：予約制	9 おそとでびっぴ 英比保育園なかよしひろば 児童館「あそびひろば」	10 おそとでびっぴ 東部保育園なかよしひろば 児童館「あそびひろば」	11 おそとでびっぴ ♪あそびの広場♪ わくわくびっぴ広場 中央公民館103号室	12 児童館「あそびひろば」	13 休
14 休	15 敬老の日 	16 おそとでびっぴ 草木保育園なかよしひろば	17 おそとでびっぴ 中部保育園なかよしひろば	18 おそとでびっぴ 	19 子育てミニ講座 「おしえて園長先生」 (予約制) 児童館「あそびひろば」	20 休
21 休	22 おしゃべりルーム 「はじめての絵本。いつから？ どんな絵本がいいの？」 (予約制)	23 秋分の日 	24 おそとでびっぴ 宮津保育園なかよしひろば	25 おそとでびっぴ グラウンドであそぼう！ 午前10時30分～ 午前11時30分	26 児童館「あそびひろば」	27 休
28 休	29 ことばの相談室 すくすく相談日 心理士：予約制	30 「親子うどん作り体験」 (予約制) 城山保育園なかよしひろば	*児童館は毎週月曜休館日です。9月は16日、17日、24日もお休みです。児童館の開館時間は午前9時～午後6時、毎週木曜日は午後1時30分～午後6時までです。 *ことばの相談室「すくすく相談日」は実施日が変更になる場合があります。予約時にご確認ください。 * マークの日は、午前中、芝生広場で外遊びができます。			

すこやかたより

めざせ!ハッピーライフあぐい21

保健センター 通信

オアシスセンター1階
TEL (48) 1111
(内311・312)

食中毒に注意しましょう!

食中毒は飲食店などの外食だけでなく、家庭でも多く発生しています。食中毒の原因のほとんどが、細菌とウイルスによるものです。

食品に細菌やウイルスが付着していても、見た目や臭い、味に変化がありません。自分では気付くことができないため、普段から衛生管理に気を遣い、予防に努めることが大切です。食中毒は、ひどい時には命に関わる危険性もあります。食中毒予防の3原則を守り、食中毒を防ぎましょう。

食中毒予防の3原則は、食中毒の原因菌を「つけない」「増やさない」「やっつける」です。

つけない

- こまめに手を洗う（調理前、食事前、生の肉や魚卵を取り扱う前後など）
- ※ 水で洗うだけでは細菌やウイルスは取り除けません。せっけんを使って丁寧に洗いましょう。
- まな板や包丁を肉用、野菜用などと、食品ごとに使い分ける。
- 食品は、密閉容器に入れたり、ラップをかけたりして保管し、肉汁などが他の食品につかないようにする。

増やさない

- 細菌は時間とともに増えるので、買って来た食

品、調理した食品は、長い時間放置せずなるべく早く食べる。

- 冷蔵庫や冷凍庫など低温の環境で保存する。ただし、冷蔵庫に入れても、細菌はゆっくり増殖するので、冷蔵庫を過信せず、なるべく早く食べるようにする。

やっつける

- ほとんどの細菌やウイルスは、十分な加熱（一般的な目安は、75℃で1分以上）で死滅するので、加熱できる食品は十分加熱する。
- 調理器具（まな板、包丁、皿、スポンジ、ふきんなど）は、熱湯消毒などをし、しっかり乾燥させた清潔なものを使用する。

食中毒が疑われる時は

- すみやかに医師の診察を受けましょう。
- 自己判断で薬は飲まないようにしましょう。食中毒になると、下痢や嘔吐（おうと）がしばしばみられます。これは、体に入った毒素を外に出そうという自浄作用です。自己判断で下痢止めや嘔吐止めの薬を飲むのは避けましょう。
- 脱水を防ぐため、水分を十分補給しましょう。

「わくわく♪モグモグ教室」の参加者を募集!

「わくわく♪モグモグ教室」では、親子で一緒に簡単な料理を作って、楽しく食べます。今回のメニューはおやつでなく、食事を考えています。

託児もありますので、希望の方は申込時にお伝えください。
(先着順・人数制限有)。

- 日時 10月8日(水)午前10時～午後0時30分
- 会場 保健センター（オアシスセンター内）
- 対象 就園前の幼児と保護者
- 講師 食生活改善推進員
- 費用 親子ペアで400円（1人増につき100円追加）
- 持ち物 エプロンと三角巾（子ども用と保護者用）、食器を拭くためのふきん、水筒（水分補給用）、母子健康手帳、筆記用具
- 定員 20組（定員になり次第締め切ります。）
- 申込期限 10月3日(金)
- 申し込み・問い合わせ先 健康介護課保健係 ☎(48)1111（内311・312）



9月の保健ガイド

キリトリ

□問い合わせ先 健康介護課保健係(48)1111(内311・312) ※場所の指定のない場合、会場は保健センター(オアシスセンター1階)です。

園時 象
園場 所
園その他

日曜日	月曜日	火曜日	水曜日	木曜日	金曜日	土曜日
	1 ■胃がん検診・大腸がん検診・前立腺がん検診(男女) 園午前9時～午前11時 園申込者	2 ■乳児健診 園【第2子以降】午後0時45分～ 園【第1子】午後1時40分～ 園平成26年5月13日～ 6月9日生まれ	3 ■BCG接種 園(受付)午後1時30分～午後2時 (接種時間)午後1時50分～ 園平成26年3月6日～ 4月10日生まれ	4	5 ■ペア教室 園午後1時～午後3時30分 園妊婦とその家族	6
7	8 ■母子健康手帳交付 園(受付)午前10時～午前11時15分 ■健康たいそう教室 園午前10時～午前11時30分 園申込者 園ふれあいの森体育室	9 ■1歳6カ月児健診 園午後1時～ 園平成25年2月20日～ 3月16日生まれ	10 ■B.C.G接種 園(受付)午後1時30分～午後2時 (接種時間)午後1時50分～ 園平成26年3月6日～ 4月10日生まれ	11 ■後期離乳食講習会 園午前10時～午前11時30分 園平成25年12月生まれ	12 ■ペア教室 園午後1時～午後3時30分 園妊婦とその家族	13 ■ペア教室 園午前9時30分～ 正午 園妊婦とその家族
14	15 敬老の日 ●	16 ■1歳6カ月児健診 園午後1時～ 園平成25年2月20日～ 3月16日生まれ	17 ■乳がん検診・子宮頸がん検診・骨密度検診 園午前9時～午前11時 園午後1時～午後2時30分 園午後5時30分～午後7時 園申込者	18	19 ■ペア教室 園午後1時～午後3時30分 園妊婦とその家族	20
21	22 ■母子健康手帳交付 園(受付)午前10時～午前11時15分 ■健康たいそう教室 園午前10時～午前11時30分 園申込者 園ふれあいの森体育室	23 秋分の日 ●	24 ■1歳児歯科相談 園午前9時30分～午前11時 園平成25年9月生まれ ■3歳児健診 園午後1時～ 園平成23年8月生まれ	25 ■2歳児歯科健診 園午前9時30分～ 園平成24年8月～9月生まれ	26 ■前期離乳食講習会 園午前10時～午前11時30分 園平成26年5月～6月生まれ	27
28	29 ■健康たいそう教室 園午前10時～午前11時30分 園申込者 園ふれあいの森体育室	30				



《休日診療担当医院》

診療時間
午前9時～正午

- 7日(日) 飯塚医院 15日(月) 阿久比クリニック 23日(火) 阿久比クリニック
- 福住字六反田1-9 卯坂字米山1-1 卯坂字米山1-1
- ☎(48)2131 ☎(48)8866 ☎(48)8866
- 14日(日) ちた整形外科クリニック 21日(日) 浅井外科 28日(日) 渡辺クリニック
- 阿久比字東向山6-29 白沢字天神前33-2 白沢字天神前10-8
- ☎(48)6300 ☎(48)8787 ☎(48)0202



《休日診療歯科診療所》

診療時間
午前9時～午後1時(日曜日・祝日)

- 半田歯科医療センター
- 半田市港町1-62
- ☎(23)2636



《健康なんでも相談日》

受付時間
午前9時～午前11時、午後1時～午後3時

- 5日(金)、19日(金)
- ※赤ちゃんからお年寄りまで、身長・体重・血圧などを測定します。(電話相談も可)

乳児一般健康相談

図書館通信

《 今月のおすすめ 》 これ以外にも多くの新着図書があります

一般書



『かもめのジョナサン完成版』
リチャード・バック 著
五木 寛之 創訳

世界で4,000万部突破のベストセラーが新生！かもめのジョナサン完成版。

40年ぶりに封印を解かれた奇跡の最終章が、自由への扉を開け、あなたを変える。

飛べ。生きろ。限界を超えて。

- 『「家業」を継いでも「事業」を継ぐな』 大島 伸夫 著
- 『フロントランナー 挑戦する科学者』 日経サイエンス編集部 編
- 『やや暴力的に』 石原 慎太郎 著
- 『未来のだるまちゃんへ』 かこ さとし 著
- 『2025年の世界予測』 中原 圭介 著

- 『結婚』 橋本 治 著
- 『いちばんやさしいタイ料理』 パカマス・タンシリピンヨー (サイアムガーデン) 監修・料理
- 『まぶしい庭へ』 エミリー・ディキンソン 著
ターシャ・チューダー 絵
- 『リーダーシップとはなにか』 リー・クアンユー 著

児童書・絵本

ことばでわかりあえなくても、心はわかりあえる。

島の小学校に転校してきた自閉症のやっくん。障がいの有無をこえて「共に育ち、共に生きる」ことをえがく絵本。



『ふしぎなともだち』
たじま ゆきひこ 作

- 『わたしたちは いのちの守人 三人の看護師・助産師の現場』 岩貞 るみこ 著
- 『世界のチョウ』 今森 光彦 著

- 『ペンダーウィックの四姉妹 夏の魔法』 ジーン・バズオール 作
代田 亜香子 訳
- 『ブルーとオレンジ』 福田 隆浩 著

阿久比町立図書館
☎(48)6231

9月の図書館カレンダー

※○印は休館日です。

日	月	火	水	木	金	土
☆	○1	2	3	4	5	6
7	○8	9	10	11	12	13
14	○15	16	17	18	19	20
21	○22	23	24	○25	26	27
28	○29	30	☆	☆	☆	☆

開館時間

火曜日～金曜日 午前10時～午後6時

土曜日・日曜日・祝日 午前10時～午後5時

展示ホール



- ★阿久比みずゑの会水彩画展
8月1日(金)～8月17日(日)
- ★萌の会作品展
8月21日(木)～8月31日(日)
- ★板山高根湿地展
9月4日(木)～9月21日(日)

おはなし会

おはなしコーナーで、紙芝居や絵本の読み聞かせなど子ども向けの楽しい催しをします。

- ・土曜日 午後2時30分～
- ・日曜日と祝日 午前11時～、午後2時30分～

平成26年度青少年読書感想文 全国コンクール課題図書

今年の夏も図書館入口、小・中学生コーナーに読書感想文コンクールの課題図書を設置します。お越しの際はぜひご利用ください。

※ (課題図書の貸出期間は1週間となっています。)

しょうがくせいの みなさんへ

としょかんの かしだしけんを つくりましょう。おうちのかたと いっしょに としょかんに きてくださいね。

— おうちのかたへ —

名前・生年月日・住所のわかるもの(保険証など)を持って、貸出券を作る子どもと一緒に図書館へ来てください。



上水道・下水道工事のため交通規制があります②

上水道・下水道工事のため、役場周辺で交通規制があります。

規制は、昼間のみ（午前9時～午後5時）です。歩行者や自転車は、通行止め区間内も通行できます。

工事期間中は、住民の皆さまにはご迷惑をお掛けしますが、安全に配慮しながら進めてまいりますので、ご理解のほどよろしくお願いいたします。

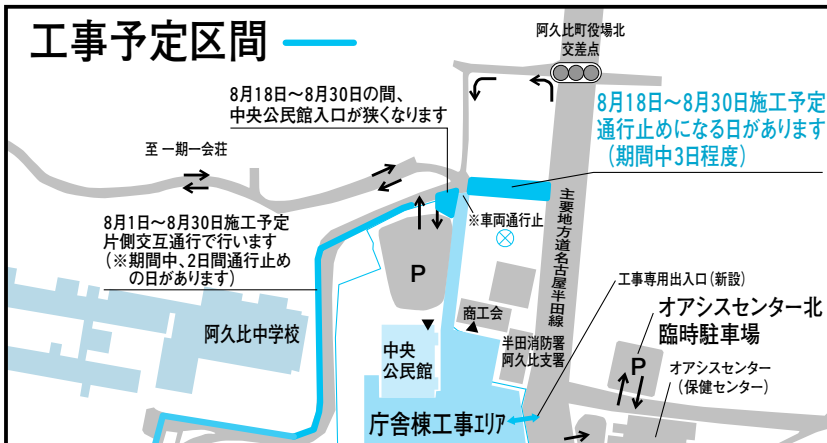

- ※1 通行止めの際は、一期一会荘方面または阿久比町役場北交差点から回ってください。
- ※2 阿久比町役場北交差点からの道路は、非常に道が狭いので注意してください。
- ※3 工事予定区間は、天候などにより変更があります。
- ※4 最新の情報を町ホームページで公開しておりますので、役場周辺にお越しの際は、ご覧ください。

問い合わせ先 上下水道課
☎(48)1111 (内340・352)

※ 役場敷地内の駐車場が満車の際は、オアシスセンター北臨時駐車場または駅前ガソリンスタンド西隣職員駐車場をご利用ください。

シリーズ食育② 「食品表示について知りましょう！」

阿久比町食育推進計画策定時に実施したアンケート結果では、原材料や賞味期限など食品表示を意識して購入する人の割合が、89.7パーセントとなっています（食育推進計画 第6章 3数値目標より）。今回は、食品を選ぶのに参考となる食品表示について紹介します。

食品表示についての法律は、JAS法のほか、食品衛生法などがあります。

◎JAS法による決まり

生鮮食品（農産物、畜産物、水産物）では「原産地」を、加工食品では「原材料名」「賞味期限または消費期限」などの表示を定めています。水産物については、「解凍」「養殖」の表示も定めています。

◎食品衛生法による決まり

容器包装に入れられた食品について、食品の名称、製造者名、住所のほか、食品に使われている食品添加物、遺伝子組み換え食品・アレルギー物質を含む食品を使用しているかについての表示を定めています。

◎健康増進法による決まり

タンパク質や脂質などの栄養成分量を記載した「栄養成分表示」や、特定保健用食品（通称「トクホ」）などの表示を定めています。

消費期限と賞味期限とは？

○消費期限

袋や容器を開けず、表示された保存方法を守った場合に、「安全に食べられる期限」のことです。この期限を過ぎたら食べないようにしましょう。

○賞味期限

袋や容器を開けず、表示された保存方法を守った場合に、「品質が変わらずにおいしく食べられる期限」のことです。消費期限に比べ、傷みにくい食品に使われます。

※ 食品は表示された保存方法を守ることが大事です。一度開けた食品は、期限に関係なく早めに食べましょう。

問い合わせ先

産業観光課農政係 ☎(48)1111 (内227)

高齢者を敬愛し、長寿をお祝いします

9月15日は「老人の日」、9月15日～21日の1週間は「老人週間」

町では、多年にわたり社会に貢献したお年寄りを敬愛し、長寿をお祝いするため、敬老金を贈るとともに、町いきいきクラブ連合会の皆さんと一緒に「みんなの敬老会」を開催します。

敬老金の贈呈者

- ◆92歳（大正11年に生まれ）以上の方
9月1日（月）に町関係者が自宅を訪問し、敬老金を渡して激励します。
- ◆80歳（昭和9年生まれ）の方
- ◆85歳（昭和4年生まれ）の方
- ◆88歳～91歳
（大正12年～昭和元年生まれ）の方
8月30日（土）に各地区の行政協力委員、民生委員、社会福祉協議会役員が自宅を訪問し、敬老金を渡します。



みんなの敬老会

- 日時 9月7日（日）
午後1時30分～午後3時30分
- 場所 勤労福祉センター（エスペランス丸山）
- 対象者 町内在住で70歳以上の高齢者（昭和19年12月31日以前に生まれた方）
- 内容 式典、アトラクション、じゃんけん大会など
- ※ 敬老会当日は、会場周辺の道路の混雑が予想されます。交通事故に気をつけてお越しください。

■問い合わせ先 健康介護課介護保険係
☎(48)1111（内228・290）

■問い合わせ先 社会福祉協議会
☎(48)1111（内252）

防犯灯・街路灯の球切れなどについて

◎町内で防犯灯・街路灯の球切れ、破損を見つけたときは、連絡時に次のことをお知らせください。

①防犯灯の場合

防犯灯が取り付けられている電柱（中部電力柱）番号を確認して連絡時にお知らせください。（引込ポールの場合は電線をたどり、電柱の番号を確認してください。）

②街路灯（道路照明灯）の場合

県の管理する街路灯は、柱に連絡先が記載されています。記載のある連絡先へお知らせください。

※ 電柱番号や連絡先などが分からない場合は、目印を確認してから防災交通課へ連絡してください。

≪ 防犯灯の電柱番号の探し方 ≫

（電柱取付タイプ）

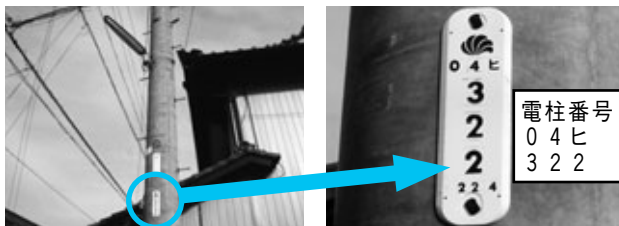

電柱番号
047
322

（引き込みタイプ）

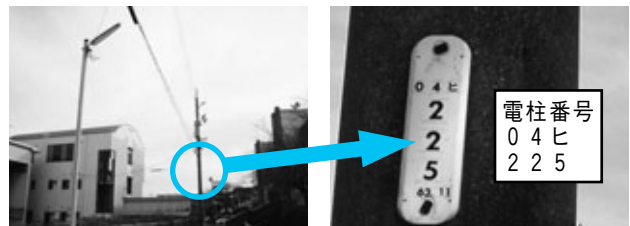

電柱番号
047
225

■連絡先 防災交通課 ☎(48)1111（内277）

お知らせ

Information

● 甲種防火管理講習会 (再講習) を開催

300人以上収容できる特定用途防火対象物の防火管理者は、資格取得後最初の4月1日から5年以内ごとに再講習の受講が必要です。

- 日 時 10月24日(金)午後1時30分～午後4時
- 場 所 半田消防署3階講堂
- 定 員 50人(先着順)
- 受講料 1,500円
- 申し込み方法など
知多中部消防管内の各署所で配布する申込書(ホームページからもダウンロードできます。)に記入し、写真1枚(縦3センチメートル×横2.3センチメートル)、受講料、甲種防火管理講習(新規または再講習)修了証の写しを添えて、9月8日(月)～12日(金)に直接消防本部予防課へ申し込みください。

問い合わせ先

知多中部広域事務組合消防本部予防課 ☎(21)1491
F A X (22)7420
ホームページ
<http://www.cac-net.ne.jp/~chitachu/>

● 手話奉仕員養成講座 (入門編) を開催

町ボランティアセンターでは、初めて手話を学ぶ方を対象にした手話奉仕員養成講座を開催します。

この機会にぜひ、手話をはじめてみませんか？

- 日 時 9月16日(火)～平成27年2月17日(火)の毎週火曜日(祝日を除く)午前10時～正午
- 会 場 保健センター(オアシスセンター)2階機能訓練室
- 定 員 20人(町内在住・在勤者優先)
- 参加費 3,240円(テキスト代)
- 対象者 全20回中16回以上参加

可能な手話初心者の方
■ 申込期限 9月3日(水)

申し込み・問い合わせ先

社会福祉協議会・ボランティアセンター ☎(48)1111 (内252)

● 愛知県警察官・警察職員を募集

平成27年4月採用予定の警察官・警察職員を募集します。

- 試験区分
▽警察官(A・大学卒程度)▽警察官(B・高卒程度)▽警察職員(高卒程度)
- 受付期間 8月18日(月)～9月3日(水)
- 試験日
▽警察官 9月21日(日)
▽警察職員 9月28日(日)



問い合わせ先

愛知県警察本部警務課採用係 ☎052(961)1479

● 臨時(パート)職員を募集

- 勤務場所 阿久比中学校
- 勤務内容 学校用務員(校舎の解錠、清掃、給食業務補助など)
- 募集人員 1人
- 勤務形態 月曜日～金曜日の1日7.5時間以内
- 勤務期間 10月1日～平成27年

エコで涼しい夏を過ごそう! 緑のカーテン大作戦(その3)

植物は先月より勢いよく成長しています。プチトマトの「アイコ」が毎日赤く色づいています。

一番の成長株は、「アサガオ」です。そろそろ2階まで用意したカーテン用ネットの一番上まで届くほどに。今では担当の背丈を越え、下から見上げる高さに成長しています。ゴーヤは栄養不足のせいか、葉が小さいので、追肥を与えます。大きな実を付けてほしいです。



■ 問い合わせ先 建設環境課環境係 ☎(48)1111 (内310)

- 3月31日(更新あり)
- 賃 金 時間給810円
- 交通費 月額2,000円(月10日以上勤務で自宅から勤務地まで2キロメートル以上の場合)
- 応募資格 年齢64歳(平成26年4月1日現在)までの健康な方(65歳定年)
- 提出書類 履歴書(市販のもの・写真添付)
- 試験 面接試験(後日連絡)
- 申込期限 9月8日(月)

申し込み・問い合わせ先

学校教育課庶務係 ☎(48)1111 (内205)

● 9月1日～10日は「屋外広告物適正化旬間」です

はり紙、はり札、立看板、広告板、広告塔などの屋外広告物の設置には、まちの美観や自然環境を守るため、「愛知県屋外広告物条例」による一定の制限があります。

屋外広告物を設置するときは、事前に市町村の担当窓口にご相談し、規制の内容について確認してください。県内で屋外広告業を営むためには、事前に知事の登録を受ける必要があります。

条例を守り、美しいまちをつくりましょう。

問い合わせ先

建設環境課都市計画係 ☎(48)1111 (内288)

お知らせ

Information

●臨時福祉給付金の申請受付をしています

平成26年1月1日時点で阿久比町にお住まいの方で平成26年度分の住民税が課税されていない方（ただし、課税されている方に生活の面倒を見てもらっている方、生活保護を受けている方は除く）は、臨時福祉給付金の支給対象者となる可能性があります。期間内の申請をお願いします。

■支給額 一人につき10,000円
（加算対象者は、一人につき5,000円が加算されます。）

■申請期間 7月1日(火)から11

月4日(火)まで（土曜日、日曜日、祝日を除く）

■受付時間 午前8時30分～午後5時15分

■提出書類

- ①必要事項を記入し、押印した申請書
- ②本人確認書類
- ③口座が確認できる書類
- ④加算関係確認書類（該当となる一部の方）

■加算対象者

- ①老齢基礎年金、障害基礎年金、遺族基礎年金等の受給者
- ②児童扶養手当の受給者
- ③特別児童扶養手当、障害児福

祉手当、特別障害者手当の受給者など

提出・問い合わせ先

住民福祉課社会福祉係
☎(48)1111 (内306・346)

●所得状況届・現況届の提出をしてください

次の各手当を受給している方は引き続き手当を受けるために所得状況届、現況届の届出が必要です。期日までに提出してください。

■届け出が必要な対象手当

- ①愛知県在宅重度障害者手当
- ②特別障害者手当
- ③障害児福祉手当
- ④経過的福祉手当
- ⑤特別児童扶養手当

■提出期限 9月10日(水)

提出・問い合わせ先

【①～④の手当に関すること】
住民福祉課社会福祉係
☎(48)1111(内346)

【⑤の手当に関すること】
子育て支援課子育て支援係
☎(48)1111(内226)

9月のスポーツ村イベントガイド

日 時	内 容	会 場
9月6日(土)・7日(日)・13日(土)・14日(日)・15日(月・祝)	愛知県高等学校野球選手権大会 秋季愛知県大会	野球場
6日(土)・7日(日)・13日(土)・14日(日)・15日(月・祝)・23日(火・祝)	全日本ユース(U-15)サッカー選手権 愛知県大会	陸上競技場
17日(水)	町民体育祭グラウンドゴルフ大会	野球場
20日(土)・21日(日)・27日(土)	全尾張高等学校野球選手権大会 知多地区予選会	野球場
21日(日) 午前9時～午後4時30分	スポーツ村すこやか町民開放	陸上競技場
28日(日)	愛知県ユース(U-11・U-12)8人制サッカー地区選抜大会	陸上競技場

■問い合わせ先 阿久比スポーツ村 ☎(49)2500

総合型地域スポーツクラブ「アクティブあぐい」9月の予定

種 目	場 所	日 時
健康体操教室	草木小学校体育館	3日(水)、17日(水) 午後7時30分～午後9時
ヒップホップダンス教室	草木公民館	10日(水)、24日(水) 午後7時30分～午後8時30分
ヨガ教室	中央公民館	5日(金)、19日(金) 午後2時～午後3時30分 9日(火)、23日(火・祝) 午前10時～午前11時30分 ※5日は草木公民館、19日以降は、お問い合わせください。
小中学生バレーボール教室	草木小学校体育館	6日(土)、13日(土)、27日(土) 午前9時～午後0時30分
小中学生剣道教室	丸山武道場	2日(火)、5日(金)、9日(火)、12日(金)、16日(火)、19日(金)、26日(金)、30日(火) 午後6時30分～午後8時30分
小中学生サッカー教室	板山グラウンド	6日(土)、13日(土)、20日(土)、27日(土) 午前9時～正午
親子体操教室	ふれあいの森	4日(木)、11日(木)、18日(木)、25日(木) 午前10時～午前11時
健康教室	ふれあいの森	5日(金)、19日(金) 午後2時～午後3時
グラウンドゴルフ	草木小学校運動場	28日(日) 午前9時～午前11時
アクティブ教室	ふれあいの森	21日(日) 午前10時～午前11時

※ 非会員の方は、1人1回200円です。アクティブ教室以外は予約なしで参加できます。（やむを得ず中止になる場合があります。）

■申し込み・問い合わせ先 アクティブあぐい ☎090(6617)9101(担当 竹内)

月ごとに種目が変わります「アクティブ教室」

9月は、阿久比町少林寺拳法連盟の方による護身術教室です。少し知っておくと、いざという時に役立ちますよ。

この教室は、事前に予約が必要です。

■定員 20名 ■対象 一般男女

編集後記

人気のある図書館の恒例行事、読書指導グループぶんぶんによる「おたのしみかい」に参加しました。大人になってから、絵本の読み聞かせやパネルシアターを本気で聞いたことがなかったのも、とても新鮮でした。読み聞かせ特有の、生の声の響き、ランダムな間、読む人の表情など大人が聞いても感じるもの、伝わるものがありました。

そして、写真を撮っていて新たな発見が一つ。読み聞かせの時は、集中している感じが違う！外の施設や家などでテレビなどを見ている時は、ぼかーっと口を開けている子が多いのに、読み聞かせを聞いている時は、口が閉じている子が多い！声の響きや雰囲気など絵本を介した読む人と聞く人のつながりのおかげではないでしょうか。そんなこんなで、読み聞かせの良さを改めて感じさせられました。休日ついつい楽をする私。「お父さん＝テレビ&DVD」というイメージが定着していますが、今回の休みから、テレビやDVDに頼りすぎず、ちょっとずつ読み聞かせも始めてみようかなと思います。真剣に聞き入っていますね



お知らせ

Information

シリーズ 消費生活相談⑤⑩

「スマートフォンのアダルトサイトの接続に関する」相談

◇事例 (未成年 女性)

スマートフォンでアダルトサイトに接続し、「18歳以上」と「再生」をクリックしたら、「登録完了。9万円払え」と表示された。驚いて「誤作動はこちら」をクリックすると、業者に電話が発信されてしまった。

業者に年齢を尋ねられ、未成年なので年齢のわかる身分証を写真に撮ってメールで送るように言われた。どうしたらよいか。

消費者に申し込みの意思がなく勝手に登録された場合、契約は成立せず、画面に確認・訂正の項目がない場合、電子消費者契約法により契約の無効が主張できる。画面での請求は相手にせず、請求書が届いたら再度相談するよう案内した。個人情報保護の観点から、相談者から業者へは連絡しないように助言した。

- ・インターネットなどが普及し、社会経験の少ない若者でも簡単に契約ができるため、アダルトサイトや通販などネットを介したトラブルが増加しています。契約の際は、必要性や支払い能力を十分考慮しましょう。
- ・判断に困った時には、その場で決めず、家族や友人などに相談しましょう。

◎ 消費生活相談 (無料) を行います。ご利用ください。

■日 時 9月10日(水) (毎月第2水曜日)
午前10時～正午、午後1時～午後4時

■場 所 中央公民館205号室

■問い合わせ先 産業観光課 ☎(48)1111 (内234)

※ 知多県民生活プラザでも消費生活相談を行っています。
月曜日～金曜日 午前9時～午後4時30分 ☎(23)3300

成年後見制度巡回相談

9月4日(木)

場 所 中央公民館

時 間 午後1時30分～午後4時30分

NPO法人知多地域成年後見センター
では、成年後見制度巡回相談(事前に予約が必要)を毎月行っています。

□問い合わせ先

半田後見事務所(半田市福祉文化会館内)

☎(21)0811

9月の相談

□人権・行政・心配ごと相談

4日(木)、18日(木)

場 所 中央公民館

時 間 午前9時30分～午前11時30分

※ 電話での相談も受け付けます。

□無料法律相談 (事前に予約が必要)

18日(木)

場 所 中央公民館

時 間 午後1時～午後4時

□問い合わせ先

住民福祉課 ☎(48)1111 (内306)

阿久比川柳会句会作品

夏到来たる黄金色に麦染めて
濡れせんべい なんと微妙な塩加減
夏至の陽を浴びて親父の太い骨
にわか雨濡れるブラウス見られてる
何となく得したような日の長さ
口惜しさが弱みを見せた濡れ落葉
微笑んだ遺影が泣かず長い列
ライバルを追い越すチャンス長い昼

好江 奇
君留 江
穂多 留
寿美子
松衛
早那 恵
螢子
滋矩

課題「夏至」「濡れる」
梅雨空に蛙飛び跳ね自己顕示
友来たる今日は夏至だと長居する
水吸ってプリプリの梅翡翠色
何処にでも有りそうで無い夏至祭り
紫陽花の濡れて鮮やか目を癒す
半夏生 時を感じて白くなる
雨に濡れ紫陽花の道生さかえる

柚子 子
ますみ 子
洋子
小五 味
利夫
風露
順子

苗代句会六月作品

指跡の残りし車窓麦の秋
短夜の短き夢の美しき
老の膳スプーンをそえて冷奴
空梅雨に鉄はじかれて空仰ぐ
微笑のまま書棚の脇に古眼鏡
抜きん出て風と遊べる今年竹
歯の白さ目立つ少女や夏帽子

溝口スミ子
前田 泰男
深谷 靖
井本 庄一
名倉 英二
森 禎史
吉田香代子

花かつみ気魄しずかに咲き出でぬ
夏帯をボンと叩きて娘を放つ
足留めて梅の実重き農学校
島人のなべて大声夏来る
交番の手作り菓箱燕の子
ぬばたまの闇美しき螢沢
信楽の狸佇む木下闇

岡戸 隆明
安井まこと
下内のぶゆき
豊田 定男
北中 祥子
新美 京子
赤津 千城

第29回 町民講座

- 日時 9月21日(日)
午後2時～午後3時30分
(開場は午後1時)
- 場所 勤労福祉センター
(エスペランス丸山)
- 定員 430人
- 講師 **五木寛之氏**(作家)
- 演題 「いまを生きる力」
- 販売額(受講料) 1枚500円(販売枚数は430枚)
※ 購入は1人5枚まで
- 発売開始日 9月4日(木)
- 発売時間・場所
【月曜日～金曜日】
午前8時30分～午後5時15分・社会教育課窓口(中央公民館内)
【土曜日・日曜日・祝日】
午前9時～午後5時・公民館窓口(中央公民館内)
- 託児 希望される方は、9月12日(金)までに申し込んでください。
(定員は5人で、未就園児に限ります。)
- 問い合わせ先 社会教育課 ☎(48)1111(内262・280)

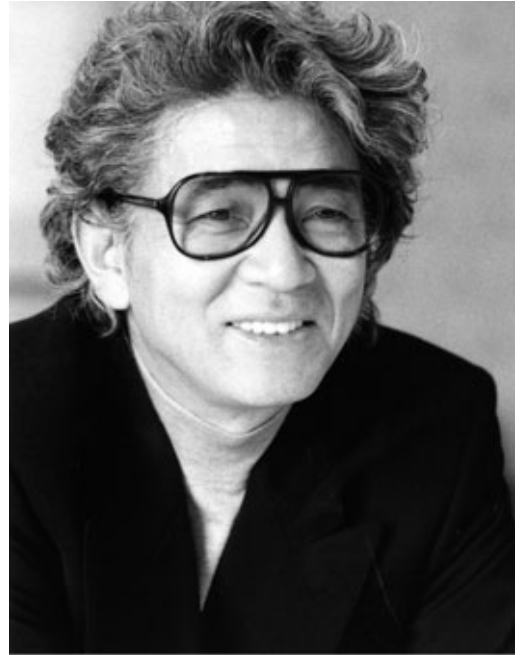

阿久比町
マスコットキャラクター

 **阿久比町民憲章**

わたしたち阿久比町民は、ここに町民憲章を定め、よりよい町づくりに努めることを誓います。

- ◎ホタル飛びかう、豊かな自然を守ります。
- ◎歴史と伝統を守り、教養を高めます。
- ◎スポーツに親しみ、健康で明るい家庭をつくります。
- ◎オアシス運動をすすめ、笑顔あふれるまちをつくります。
- ◎ボランティア活動に、すすんで参加します。

7月 救急・火災

	救急	103
	交通事故	6
	急病	72
	その他	25

火災	2	
建物	0	
車両	1	
その他	1	

阿久比町消防団
出動人員 37人

■発行/阿久比町(〒470-2292 愛知県知多郡阿久比町大字卯坂字殿越50 ☎0569(48)1111) 編集/総務部政策協働課
 ■阿久比町ホームページ <http://www.town.agui.lg.jp/>
 資源を大切に!この用紙は再生紙を使用しています。

広報あぐいを声の広報ボランティア「あいうえお」がCD録音しています。ぜひご利用ください。
 ■問い合わせ先 阿久比町社会福祉協議会・ボランティアセンター ☎(48)1111